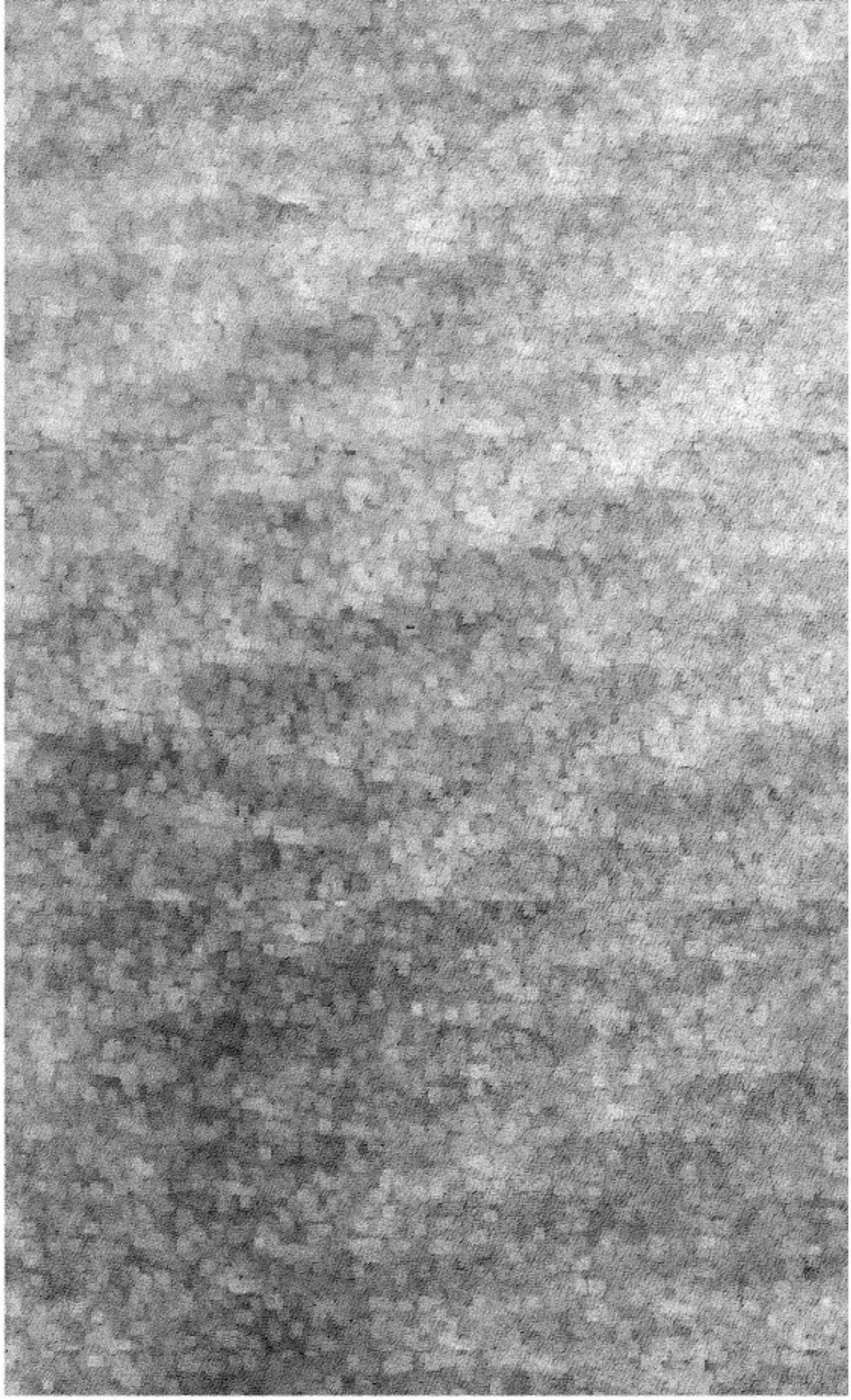

ГОСУДАРСТВЕННЫЙ АРХИВ КУРСКОЙ ОБЛАСТИ

К о л х о з ы /сельскохозяйственные артели/ Тимского района, Курской области.

Ф О Н Д № Р - 1447
/ объединенный/
О П И С Ь № 1
дел постоянного хранения
за 1943-1970 годы

2

О Г Л А В Л Е Н И Е

Размещение колхозов. . . . . I-6 стр.
Предисловие. 7-I0
Дела колхозов:
"Авангадр",Тимского сельсовета./I945-I949гг/. . . . II-I2
им.Андреева,Выгорновского сельсовета I950-I956гг/. . I3-I4
"Большевик" Быстрецкого сельсовета /I95I-I957гг./. . I4-I5
"Большевик,Становского сельсовета /I958-I970гг./ . . I5-I7
им.Буденного,Погоженского сельсовета /I944-I950гг./. I7-I8
им.Буденного,Становского сельсовета/I945-I950гг./. . I8-I9
"Власть Советов" Волобуевского сельсовета/I950-I95Iг./ I9
"Вольная Заря" Пахонского сельсовета/I943-I949гг./. . I9-20
им.Ворошилова Введенского сельсовета/I943-I950гг./. . 2I-22
"Воронежская комуна" Карандаковского совета/I943-49г/22-25
"Восток" Выгорновского сельсовета/I945-I970г./ 25-27
им.Ворошилова Становского сельсовета/I943-57/ 27-30
"Верный путь" Выгорновского сельсовета/I943-I950г./. 30-33
им.Димитрова Гниловского сельсовета /I943-I950гг./ . 33-34
им.Жданова Сокольского сельсовета /I954-I959гг./ . . 24-35
им.Ильича Волобуевского сельсовета/I955-I957гг./ . . 35-36
им.Ильича Рог-Колодезского сельсовета/I95I-I953г./ . 36
им.Ильича Выгорновского сельсовета /I957-I963гг./. . 36-38
Им.К.Маркса Гниловского сельсовета /I943-I954гг./. . 38-40
им.К.Маркса Становского сельсовета /I955-I963гг./. . 40-42
им.Калинина Карандаковского сельсовета/I945-I954г/ . 42-44
им.Кирова Лекенского сельсовета /I944-I970гг./ . . . 44-48
им.Кирова Успенского сельсовета/I944-I949гг./ . . . 48-49
"Коминтерн" Сокольского сельсовета/I944-I946гг/. . . 49-50
"Красная Звезда" Карандаковского Совета/I944-I955г/. 5I-52
"КрасняяЗвезда" Булгаковского сельсовета/I946-I948г./53-54
"Красное знамя" Погоженского сельсовета/I945-I959г/ 54-57
"Кр.Октябрь" Карандаковского сельсовета/I943-I952г/ 57-58
"Кр.Октябрь" Становского сельсовета /I960-I970г. . . 59-60
"Кр.Октябрь" Тимского сельсовета /I944-I949гг./. . . 6I
"Кр.пахарь"Погоженского сельсовета/I945-I950г./. . . 62-63
"Красный камыш" Становского сельсовета/I946-I950г/ . 63-64
"Красный Май" Кировского сельсовета/I948-I950г./ 64-65
"Красная нива" Пахонского сельсовета /I949-I950г./ 65
"Красный сев" Булгаковского сельсовета/I945-I950гг. 65-67
"Красный стрелок" Быстрецкого сельсовета/I944-I950г/ 67-68
им.Калинина Волобуевского сельсовета /I943-I945гг/ 68

им.Кагановича Успенского сельсовета /1945-1950г./ 69
"Кр.путиловец" Карандаковского сельсовета/1943-1950г/ 69-71
"Красный ключ" Выгорновского сельсовета/1943-1950г./. . 71-73
им.Крупской Успенского сельсовета /1945-1970гг./ . . . 73-76
"Кр.партизан" Становского сельсовета/1946-1950гг./ 76
"Ленинская искра" Волобуевского сельсовета/1943-1949г/ 77-78
"Ленинский путь" Выгорновского сельсовета /1943-1959г./ 79-81
им.Ленина Рождественского сельсовета /1943-1950гг./ 82-84
"Ледокол Красин" Введенского сельсовета/1943-1950г./ 84-87
"Луч труда" Быстрецкого сельсовета /1943-1950гг./ 87-88
"Ленинец" Выгорновского сельсовета /1964-1970гг./ 88-89
им.Молотова Сокольского сельсовета /1949-1957гг./ 89-90
"Молодой коммунар" Рогозецкого сельсовета/1945-1950г/ 90-91
им.М.Горького Рогозецкого сельсовета /1950-1957гг./ 92-93
"Мичуринец" Введенского сельсовета / 1953-1970гг./ 93-95
"Новая деревня" Кировского сельсовета/1949-1950г./ 96
"Новый путь" Гниловского сельсовета/ 1943-1950г./ 96-97
"Непобедимый" Погоженского сельсовета /1946-1959г./ 97-100
"Новая жизнь" Тимского сельсовета / 1944-1952гг./ 100-102
им.Орджоникидзе Рождественского сельсовета/1944-1957г./102-106
"Политотдел"Леженского сельсовета / 1943-1950гг./ 106-109
"Политотдел" Рождественского сельсовета/1943-1950гг/ 109-110
"Победа" Булгаковского сельсовета /1948-1950гг./ 110-111
"Прогресс" Погоженского сельсовета /1960-1970гг./ 111-113
"Прожектор" Погоженского сельсовета /1945-1950гг./ 113-114
"Призыв Ильича"Погоженского сельсовета /1943-1950гг./ 114-116
им.Профсоюзов Тимского сельсовета /1945-1947гг./ 116-118
"Пролетарий" Введенского сельсовета /1945-1949гг./ 118
"Пролетарий" Волобуевского сельсовета /1943-1950г. 119-120
"Путь Ленина" Волобуевского сельсовета /1943-1949/ 120-121
"Путь Ленина" Карандаковского сельсовета /1944-1949г./ 121
"Путь Ленина" Леженского сельсовета /1943-1950гг./ 121-123
"Путь к коммунизму" Булгаковского сельсовета/1945-1954г./124-125
"Путь к коммунизму"Сокольского сельсовета/1955-1970гг/ 125-128
"Путь к социализму" Рогозецкого сельсовета/1945-1950гг/ 128-129
"Редакция Сталинец" Быстрецкого сельсовета/1943-1950гг/ 129
"Ревпуть" Выгорновского сельсовета /1943-1950гг./ 130-131
им.РОзы Люксембург" Успенского сельсовета/1943-1950гг/ 131-132
"Родина" Кировского сельсовета / 1950г./ 133
"Родина" Выгорновского сельсовета /1951-1962гг./ 133-135
"Светлый путь" Кировского сельсовета /1943-1950гг./ 135-136
"Серп и молот" Карандаковского сельсовета/1944-1950г./ 137-138

"Серп и молот" Пахонского сельсовета /1943-1948гг./ 138-139
им.Сталина Волобуевского сельсовета /1943-1947гг/ 139-141
им.Сталина Погоженского сельсовета /1944-1959гг./ 141-144
"Самолет" Выгорновского сельсовета /1944-1950гг./ 145-146
"Трудовик" Кировского сельсовета /1943-1950гг./ 146-148
им.Хрущева Становского сельсовета/1950-1955гг./ 148-149
им.Чапаева Тимского сельсовета /1947-1948гг./ 149
им.Шверника Пахонского сельсовета /1950-1958гг./ 149-150
"Шаг к коммунизму" Становского сельсовета/1943-1950г./151-152
"1-е Мая" Кировского сельсовета /1943-1950гг./ 152-153
"1-е Мая" Успенского сельсовета /1943-1970гг./ 154158
"2-я пятилетка" Выгорновского сельсовета/1943-1950гг. 158-161
"2-я пятилетка" Гниловского сельсовета/1947-1950г./ 161
"3-й год пятилетки" Быстрецкого сельсовета/1943-1950г/161-162
"6-й съезд Советов" Погоженского сельсовета/1947-1950Г/ 163
"6-й съезд Советов"Становского сельсовета/1947-1950г/ 163-164
"7 лет без Ленина"Быстрецкого сельсовета/1944-1950г/ 164-165
"12 год Кр. Октября"Рогозецкого сельсовета/1945-1950г/ 165
"12 год РККА" Волобуевского сельсовета /1943-1947г./ 166
"13 год РККА" Леженского сельсовета /1944-1950гг./ 167-169
"13 год РККА" Успенского сельсовета /1944-1950гг./ 169-170
"13 год Кр. Октября" Успенского сельсовета /1943-1950г/170-172
"17 партсъезд" Рогозецкого сельсовета /1946-1949гг./ 172
"17 партсъезд"Становского сельсовета /1943-1950гг./ 173-174
"18 партсъезд" Волобуевского сельсовета/1944-1950г./ 174-175
"20 партсъезд" Карандяковского сельсовета/1950-1962г/ 175-176
"21 партсъезд" Рождественского сельсовета/1959-1970г./ 176-178
"23 год Октября" Булгаковского сельсовета/1944-1950г./ 179-180
"40 лет Октября" Сокольского сельсовета /1958-1959г/ 180

I945г.	- Колхоз "Авангард"
I949г.	- с.I-е Выгорное,Тимского сельсовета
I950г.	- Колхоз им. Андреева
I956г.	- с.2-е Выгорное, Выгорновского сельсовета
I95Iг.	- Колхоз "Большевик"
I957г.	- С.Быстрецы, Быстрецкого сельсовета
I958г.	- Колхоз "Большевик"
-	- с.Гнилое, Становского сельсовета
I944г.	- Колхоз им.Буденого
I950г.	- с.Погожее, Погоженского сельсовета
I945г.	- Колхоз им.Буденого
I950г.	- с.Становое, Становского сельсовета
I950г.	- Колхоз "Власть Советов"
I95Iг.	- с.Волобуевка,Волобуевского сельсовета
I943г.	- Колхоз им.Ворошилова
I950г.	- с.Введенка,Введенского сельсовета
I943г.	- Колхоз "Вольная Заря"
I949г.	- с.Пахонок,Пахонского сельсовета
I943г.	- Колхоз им.Ворошилова
I950г.	- с.I-е Выгорное,Введенского сельсовета
I943г.	- Колхоз "Воронежская коммуна"
I949г.	-с.Карандаково,Карандаковского сельсовета
I945г.	- Колхоз "Восток"
-	- д.Кировка,Выгорновского сельсовета
I943г.	- Колхоз им.Ворошилова
I957г.	- с.Становое, Становского сельсовета
I943г.	Колхоз "Верный путь"
I950г.	- с.2-е Выгорное, Выгорновского сельсовета
I943г.	-Колхоз им. Димитрова
I950г.	- с.Гнилое,Гниловского сельсовета
I954г.	- Колхоз им.Жданова
I959г.	- с.Соколье, Сокольского сельсовета
I955г.	- Колхоз им. Ильича
I957г.	- с.Волобуевка,Волобуевского сельсовета
I95Iг.	- Колхоз им. Ильича
I953г.	- с.Рог-Колодезь,Рог-Колодезского сельсовета
I957г.	Колхоз им. Ильича
I963г.	- с. 2-е Выгорное,Выгорновского сельсовета
I943г.	- Колхоз им. К.Маркса
I954г.	- с. Гнилое,Гниловского сельсовета

21 1955г. – Колхоз им. К.Маркса
1963г. – с. Становое,Становского сельсовета

22 1945г. – Колхоз им. Калинина
1954г. – с. Карандаково,Карандаковского сельсовета

23 1944г. – Колхоз им.Кирова
1970г. – с.Леженьки,Леженского сельсовета

24 1944г. – Колхоз им.Кирова
1949г. – с.Успенка,Успенского сельсовета

25 1944г. – Колхоз "Коминтерн"
1946г. – с.Соколье,Сокольского сельсовета

26 1944г. – Колхоз "Красная Звезда"
1955г. – с.Карандаково,Карандаковского сельсовета

27 1946г. – Колхоз "Красная Звезда"
1948г. с.Булгаковка,Булгаковского сельсовета

28 1945г. – Колхоз "Красное Знамя"
1959г. с.Погожее,Погоженского сельсовета

29 1943г. – Колхоз " Красный Октябрь"
1952г. – с.Карандаково,Карандаковского сельсовета

30 1960г. – Колхоз " Красный Октябрь"
1970г. с.Становое,Становского сельсовета

31 1944г. – Колхоз "Красный Октябрь"
1949г. – с.I-е Выгорное,Тимского сельсовета

32 1945г. – Колхоз " Красный пахарь"
1950г. – с.Погожее,Погоженского сельсовета

33 1946г. – Колхоз "Красный камыш"
1950г. с.Становое,Становского сельсовета

34 1948г. – Колхоз "Красный май"
1950г. – д.Кировка,Кировского сельсовета

35 1949г. – Колхоз "Красная нива"
1950г. – с.Пахонок,Пахонского сельсовета

36 1945г. – Колхоз "Красный сев"
1948г. с.Булгаковка,Булгаковского сельсовета

37 1944г. – Колхоз "Красный стрелок"
1950г. – с.Быстрецы,Быстрецкого сельсовета

38 1943г. – Колхоз им.Калинина
1945г. – с.Волобуевка,Волобуевского сельсовета

39 1945г. – Колхоз им.Кагановича
1950г. –с.успенка, Успенского сельсовета

40 1943г. - Колхоз "Красный путиловец"
1950г. - с.Карандаково,Карандаковского сельсовета

41 1946г. - Колхоз "Красный ключ"
1950г. с,2-е Выгорное,Выгорновского сельсовета

42 1945г. - Колхоз им.Крупской
1970г. - с.Заречье,Успенского сельсовета

43 1946г. - Колхоз " Красный партизан"
1950г. с. Становое,Становского сельсовета

44 1943г. - Колхоз " Ленинская искра"
1949г. - с,Волобуевка,Волобуевского сельсовета

45 1943г. - Колхоз "Ленинский путь"
1959г. - с.3-е Выгоное,Выгорновского сельсовета

46 1943г. - Колхоз им,Ленина
1950г. - с.Кабицы,Рождественского сельсовета

47 1943г. - Колхоз "Ледокол Красин"
1950г. - с. Введенка. Введенского сельсовета

48 1943г. - Колхоз " Лучь труда"
1950г. - с.Быстрецы,Быстрецкого сельсовета

49 1964г. - Колхоз "Ленинец"
1970г. - с.2-е Выгорное,Выгорновского сельсовета

50 1949г. - Колхоз им.Молотова
1957г. - с.Соколье,Сокольского сельсовета

51 1945г. - Колхоз "Молодой коммунар"
1950г. - с. Рогозцы,Рогозецкого сельсовета

52 1950г. - Колхоз им. М.Горького
1957г. - с.Рогозцы,Рогозецкого сельсовета

53 1953г. - Колхоз "Мичуринец"
1970г. - с.Введенка,Введенского сельсовета

54 1949г. - Колхоз "Новая деревня"
1950г. - д.Кировка,Кировского сельсовета

55 1943г. - Колхоз "Новый путь"
1950г. - с.Гнилое,Гниловского сельсовета

56 1946г. - Колхоз "Непобедимый"
1959г. - с.Лисье,Погоженского сельсовета

52 1944г. - Колхоз "Новая жизнь"
1952г. - с.I-е Выгорное,Тимского сельсовета

53 1944г. - Колхоз им.Ордженикидзе
1958г. - с.Рождественка,Рождественского сельсовета

59 1943г. - Колхоз " Политотдел"
1950г. - с.Леженьки,Леженского сельсовета

60 1943г. - Колхоз "Политотдел"
1950г. - с.Рождественка,Рождественского сельсовета

61 1948г. - Колхоз "Победа"
1950г. - с.Дубравка,Булгаковского сельсовета

62 1960г. - Колхоз "Прогресс"
1970г. - с.Погожее,Погоженского сельсовета

63 1945г. - Колхоз "Прожектор"
1950г. - с.Погожее,Погоженского сельсовета

64 1943г. - Колхоз "Призыв Ильича"
1950г. - с.Погожее,Погоженского сельсовета

65 1945г. - Колхоз "Профсоюзов"
1947г. - с.3-е Выгорное,Тимского сельсовета

66 1945г. - Колхоз "Пролетарий"
1949г. - с.Введенка,Введенского сельсовета

67 1943г. - Колхоз "Пролетарий"
1950г. - с.Волобуевка,Волобуевского сельсовета

68 1943г. -Колхоз "Путь Ленина"
1949г. - с.Волобуевка,Волобуевского сельсовета

69 1944г. - Колхоз "Путь Ленина"
1949г. - с.Карандаково,Карандаковского сельсовета

70 1943г. - Колхоз " Путь Ленина"
1950г. - с.Леженьки,Леженского сельсовета

71 1945г. - Колхоз "Путь к коммунизму"
1954г. - с.Булгаковка,Булгаковского сельсовета

72 1955г. - Колхоз "Путь к коммунизму"
1970г. - с.Булгаковка,Сокольского сельсовета

73 1945г. - Колхоз "Путь к социализму"
1950г. - с.Рогозцы,Рогозецкого сельсовета

74 1943г. - Колхоз "Редакция Сталинец"
1950г. - с.Лесное, Быстрецкого сельсовета

1943г. - Колхоз "Ревпуть"
1950г. - с.2-е выгорное,Выгорновского сельсовета

1943г. - Колхоз им.Розы Люксембург
1950г. - с.Успенка,Успенского сельсовета

1950г. - Колхлз "Родина"
- д.Кировка,Кировского сельсовета

1951г. - Колхоз "Родина"
1962г. - д.Кировка,Выгорновского сельсовета

1943г. - Колхоз "Светлый путь"
1950г. - с.Кировка Кировского сельсовета

1944г. - Колхоз "Серп и молот"
1950г. - с.Карандаково,Карандаковского сельсовета

1943г. - Колхоз " Серп и молот"
1948г. - с.Пахонок,Пахонского сельсовета

1943г. - Колхоз им.Сталина
1947г. - с.Постояновка,Волобуевского сельсовета

1944г. - Колхоз им. Сталина
1959г. - с.Погожее,Погоженского сельсовета

1944г. - Колхоз "Самолет"
1950г. - с.2-е Выгоное,Выгорновского сельсовета

1943г. - Колхоз "Трудовик"
1950г. - д.Кировка,Кировского сельсовета

1950г. - Колхоз им.Хрущева
1955г. - с.Становое,Становского сельсовета

1947г. - Колхоз им Чапаева
1948г. - с.I-е Выгорное,Тимского сельсовета

1956г. - Колхоз им. Шверника
1958г. - с. Рождественка,Рождественского сельсовета

1943г. - Колхоз "Шаг к коммунизму"
1950г. - с.Становое, Становского сельсовета

1943г. - Колхоз "I-е Мая"
1950г. - с.Забелье, Успенского сельсовета

1943г. - Колхоз " I-е Мая"
- - с.Успенка,Успенского сельсовета

1943г. - Колхоз "2-я пятилетка"
1950г. - с.2-е Выгорное,Выгорновского сельсовета

1947г. - Колхоз "2-я пятилетка"
1950г. - с.Гнилое,Гниловского сельсовета

1943г. - Колхоз "3-й год пятилетки"
1950г. - с.Лесное, Быстрецкого сельсовета

1947г. - Колхоз " 6-й съезд Советов"
1950г. - с.Погожее,Погоженского сельсовета

1947г. - Колхоз " 6-й Съезд Советов"
1950г. - с.Становое,Становского сельсовета

1944г. - Колхоз " 7 лет без Ленина"
1950г. - с.Быстрецы,Быстрецкого сельсовета

1945г. - Колхоз " 12 год Красного Октября"
1950г. - с.Рогозцы,Рогозецкого сельсовета

1943г. - Колхоз " 12 год РККА"
1947г. - с.Волобуевка,Волобуевского сельсовета

1944г. - Колхоз " 13 год РККА"
1950г. - с.Леженьки,Леженского сельсовета

1944г. - Колхоз " 13 год РККА"
1950г. - с.Успенка,Успенского сельсовета

1943г. - Колхоз " 13 год Красного Октября"
1950г. - с.Забелье,Успенского ссельсовета

1946г. - Колхоз " 17 Партсъезд"
1949г. - с.Рогозцы,Рогозецкого сельсовета

1943г. - Колхоз " 17 Партсъезд"
1950г. - с.Становое,Становского сельсовета

1944г. - Колхоз " 18 Партсъезд"
1950г. - с.Волобуевка,Волобуевского сельсовета

1950г. - Колхоз " 20 Партсъезд"
1962г. - с.Карандаково,Карандаковского сельсовета

1959г. - Колхоз " 21 Партсъезд"
1970г. - с.Рождественка,Рождественского сельсовета

1944г. - Колхоз " 23 год Октября"
1950г. - с.Булгаковка,Булгаковского сельсовета

1958г. - Колхоз " 40 лет Октября"
1959г. - Сокольского сельсовета

109

И С Т О Р И Ч Е С К А Я С П Р А В К А

на объединённый фонд сельскохозяйственных артелей (колхозов) Тимского района.

После освобождения 4 февраля 1943 года Тимского района от немецко-фашистских захватчиков на территории района возобновили свою деятельность 105 колхозов:

"Большевик","Красный стрелок","Луч труда","Редакция Сталинец", "3-й год пятилетки","7 лет без Ленина"- Быстрецкого сельсовета;

"Красная звезда","Красный сев","Победа","Путь к коммунизму", "23 год Октября"- Булгаковского сельсовета;

им.Ворошилова,"Ледокол Красин","Мичуринец","Пролетарий"- Введенского сельсовета;

"Власть Советов","Ленинская искра",им.Ильича,им.Калинина,"Пролетарий",им.Ленина,им.Сталина,"12 год РККА","18 Партсъезд",- Волобуевского сельсовета;

им.Андреева,"Восток","Верный путь",им.Ильича,"Красный ключ", "Ленинский путь",им.Ленина,"Ревпуть","Самолёт","2-я пятилетка"-Выгоновского сельсовета;

им.Димитрова,им.К.Маркса,"Новый путь","2-я пятилетка"- Гниловского сельсовета;

"Воронежская коммуна",им.Калинина,"Красная Звезда","Красный Октябрь","Красный путиловец",им.Ленина,"Серп и молот","20 Партсъезд"- Карандаковского сельсовета;

"Красный май","Новая деревня","Родина","Светлый путь","Трудовик","1-ое Мая"-Кировского сельсовета;

им.Кирова,"Политотдел",им.Ленина,"12 год РККА"-Леженского сельсовета;

им.Будённого,"Красное Знамя","Красный пахарь","Непобедимый", "Прогресс","Прожектор","Призыв Ильича","Серп и молот","6-ой съезд"- Погоженского сельсовета;

"Красная нива","Серп и молот",им.Шверника,-Пахонского сельсовет

"Молодой коммунар",им.Горького,"Путь к социализму","12 год Красного Октября","17 партсъезд"-Рогозецкого сельсовета;

им.Ильича-Рог-Колодезского сельсовета;

им.Ленина,им.Орджоникидзе,"Политотдел","21-й партсъезд"-Рождественского сельсовета;

им.Жданова,"Коминтерн",им.Молотова,"Путь к коммунизму"-Сокольского сельсовета;

"Большевик","Красный Октябрь",им.Будённого,им.Ворошилова,им.К. Маркса,"Красный камыш","Красный партизан","Шаг к коммунизму",им.Хрущёва,"6-й съезд","17-й партсъезд"-Становского сельсовета;

"Авангард","Красный Октябрь","Новая жизнь","Профсоюзов".им.Чапаева-Тимского сельсовета;

им.Кирова,им.Кагановича,им.Крупской,им.Розы Люксембург,"I-ое Мая","I3 год РККА","I3 год Красного Октября"-Успенского сельсовета.

Колхозы -это коллективные хозяйства.Высшим органом управления колхоза является общее колхозное собрание.Повседневное управление деятельностью колхоза осуществляет председатель колхоза.

Основными задачами колхоза является организация производства сельскохозяйственной продукции.

В I950 году произошло первое укрупнение колхозоврайона:колхозы "Трудовик","I-е Мая,"Новая деревня","Светлый путь","Красный Май"-Кировского сельсовета были объединены в колхоз "Родина",а 9 сентября I965 года колхоз "Родина"был переименован в колхоз "Восток" Выгорновского сельсовета.

На основании решения общих колхозных собраний колхозы:"2-я пятилетка","Красный ключ","Верный путь"объединены в колхоз им.Андреева,а 20 августа I958 года он был переименован в колхоз им.Ильича, 24 мая I964 года общим собранием колхозников,колхоз им.Ильича переименован в колхоз "Ленинец" Выгорновского сельсовета.I2 декабря I950 года на общем собрании колхозников,колхозов:"Ревпуть","Самолёт","Ленинский путь"Выгорновского сельсовета,были объединены в колхоз "Ленинский путь"Становского сельсовета,а колхозы им.Ворошилова,им.Будённого,"6-й съезд Советов","Красный партизан"-в колхоз им.Ворошилова,Становского сельсовета.

На основании решения облисполкома от I3 января I960 года № 2, колхозы:"Ленинский путь"и им.Ворошилова объединены в колхоз "Красный Октябрь",Становского сельсовета.

8 июля I950 года решением общего собрания колхозников,колхозы: им.Кирова,"Путь Ленина","Политотдел","I3 год РККА"Леженского сельсовета объединены в колхоз им.Кирова,Леженского сельсовета.

26 июня I950 года решением общего собрания колхозников,колхозов им.Ленина,"Политотдел",им.Орджоникидзе,Рождественского сельсовета были объединены в колхоз им.Орджоникидзе,а колхозы:"Серп и молот", "Большевик","Красная нива",Пахонского сельсовета,в колхоз"Победа", а в I959 году эти два колхоза объединились в колхоз "2I партсъезд" Рождественского сельсовета.

I4 июля I950 года колхозы:"I-е Мая","I3 год РККА","I3 год Красного Октября"объединены в колхоз "I-е Мая",Успенского сельсовета.

В марте I950 года колхозы:"Красный путиловец","Красный Октябрь", "Серп и молот"объединены в колхоз "20 партсъезд" и колхозы:им.Крупской,Розы Люксембург,Кагановича-в колхоз им.Крупской,а решением об

облисполкома от 29 июня 1963 года № 355 эти два колхоза объединены в колохз им.Крупской ,Успенского сельсовета.

Колхозы:"Красный камыш","17 партсъезд","Шаг к коммунизму" были объединены в колхоз "Большевик",а колхозы:им.Димитрова,"Новый путь "2-я пятилетка"-в колхоз им.К.Маркса,Становского сельсовета,а на основании решения облисполкома от 8 июля 1963 года № 363 эти два колхоза объединены в колхоз "Большевик",Становского сельсовета. Колхозы:им.Ворошилова,"Ледокол Красин","Пролетарий","2-й год пятилетки"-объединены в колхоз "Мичуринец",колхозы:им.Чапаева,"Профсоюз",им.Будённого,"Авангард","Красный Октябрь","Новая жизнь"-в колхоз "Светская Россия",Тимского сельсовета,а 8 июля 1963 года решением облисполкома № 368 колхозы "Мичуринец" и "Советская Россия" объединены в колхоз "Мичуринец",Тимского сельсовета.

Колхозы:"Победа","Путь к коммунизму","23 годОктября","Красная Звезда","Красный сев" объединены в колхоз "Путь к коммунизму",Сокольского сельсовета,а колхозы им.Сталина,"1-е Мая", объединены в колхоз им.Жданова,а колхозы им.Молотова,"Коминтерн","20 год Октября".им.Куйбышева,"7 съезд Советов" в колхоз им.Молотова,а в 1959 году 1 сентября № 498 решением облисполкома эти два колхоза объединены в колхоз "Родина",Сокольского сельсовета.

Общим собранием колхозников,колхозы:"Призыв Ильича","Красное Знамя" были объединены в колхоз "Красная Звезда",а колхозы "Прожектор",им.Сталина,"Красный пахарь",им.Будённого -в колхоз им.Сталина,а колхозы:"Непобедимый","6-й съезд Советов","12 год РККА" в колхоз "Непобедимый",Погоженского сельсовета.

В январе 1960 года колхозы "Красная Звезда",им.Сталина,"Непобедимый",объединились в колхоз "Прогресс",Погоженского сельсовета.[2]

На 1 июля 1989 года в Тимском районе действуют 12 колхозов: "Большевик","Восток",им.Кирова,"Красный Октябрь","Ленинец",им. Крупской,"Мичуринец","Прогресс","Путь к коммунизму","Родина","21 партсъезд","1-е Мая".[3]

Для подготовки и сдачи в областной архив документов системы сельского хозяйства,в январе-феврале 1989 года была проведена проверка наличия фондов и дел сельхозартелей Тимского района,находящиеся на хранении в райгосархиве.

В результате проверки оказалось в наличии:105 фондов сельскохозяйственных артелей с общим количеством 6500 дел за 1943-1987гг.

В марте-июне 1989 года проведена переработка всех фондов сельскохозяйственных артелей Тимского района.В результате переработки выделено к уничтожению,как не имеющие исторической ценности и утратившие практическое значение 1253 дела за 1947-1970 годы (книги

учёта материальных и денежных доходов,книги кладовщика,казначея,стат-отчёты,годовые отчёты/дублетные/ и другие.89 дел выделено в личный состав-это книги расчётов с членами колхоза.

Составлена опись № I на 2089 дел за 1943-1970 годы,куда вошли кн ги протоколов общих собраний колхозников и заседаний правления колхоза,производственные планы,годовые отчёты,текстовые отчёты председателей колхозов,социалистические обязательства,статотчёты и другие.

I "Курская область в период Великой Отечественной войны Советского Союза 1941-1945 гг."-сборник документов и материалов,т.2, Курск,1962 год,стр.604.

2 Схема укрупнения колхозов Тимского района.

3 "Курская область".Административно-территориальное деление. Курск,1980 год,стр.102.

Заведующая государственным архивом
Тимского района Л.С.Полянская.

03.07.89

УТВЕРЖДЕНО
Протоколом ЭПК архивного
отдела Курского облисполко
от_____1989г.№___
Председатель ЭПК архивного
отдела_____И.Ковалевская

ФОНД № Р- 1447
ОПИСЬ № 1
Дел постоянного хранения
за 1943-1970гг.

1	Индекс дел	Заголовки дел	Крайние даты	К-во лист	Примечание
	2	3	4	5	6
		Сельскохозяйственная артель /колхоз/ "Авангард" Тимского сельсовета			
		1 9 4 5 год			
1.		Обязательство на сдачу зерна из урожая 1945 года в хлебный фонд Красной Армии и страховое свидетельство на имущество колхоза.		9	
2		Договор с ТМС о проведении сельхозработ. Социалистический договор колхозников о восстановлении разрушенного хозяйства. Договор с опекунами о передаче в их семью детей-сирот.	19января 6ноября 1945г.	II	
3		Отчеты о состоянии животноводства /Ф 24/, об итогах сева под урожай, о трудовом участии колхозников в работах за 1945год		II	
4		Книга учета натуральных доходов и их распределения за 1945год		37	
5		Приходо-расходная книга за 1945год		II	
		1 9 4 6 год			
		Договор с МТС о проведении сельхозработ, договоры с населением о сохранности колхозного поголовья скота.	17января 13августа 1946г.	20	
		Плановые задания о проведении агротехнических мероприятий и весеннего сева на 1946год		9	
		Акты о готовности к зимовке скота, о протравливании сем ян, приемке зерна и и др. документы. за 1946год		32	
		Промфинплан колхоза на 1946год		8	

2	3	4	5	6
	Отчеты о сотоянии животноводства /Ф24/ об итогах сева под урожай текущего года. Отчет о трудовом участии колхозников в работах за 1946год		31	
	Книга учета натуральных доходов и их распределение за 1946год Книга I		46	
	То же Книга № 2		36	
	Книга учета денежных доходов и их распределение за 1946год		42	
	Книга регистрации документов за 1946год		24	
	Инвентарная книга за 1946год		9	
	Приходо-расходная книга за 1946год		4	
	1 9 4 7 год			
7	Договор с МТС о проведении сельхозработ, акты на приемку выполненных работ, договоры на контрактацию телят населением и др. документы	4февраля 18декабря 1947г.	107	
	1 9 4 9 год			
8	Книга протоколов общих собраний колхозников.	20января 12декабря 1949г.	21	
9	Книга протоколов заседаний правления колхоза.	15января 25декабря 1949г.	19	
0	Смета колхоза на 1949год		2	
	1 9 5 0 год			
1-А	Книга протоколов общих собраний и заседаний правления колхоза.	17января 11июля 1950г.	23	

1	2	3	4	5	6

Сельскохозяйственная артель /колхоз/ им.Андреева
Выгорновского сельсовета

		1 9 5 0 год		
21		Производственный план колхоза на 1950г.		9
22		Годовой отчет колхоза за 1950г.		14
		1 9 5 1 год		
23		Протоколы общих собраний колхозников и заседаний правления колхоза.Подлинники	4января 15ноября 1951г.	59
		1 9 5 2 год		
24		Книга протоколов общих собраний и заседаний правления колхоза.	3января 24июля 1952г.	49
25		То же ~~,Книга 2~~	17октября 30декабря 1952г.	24
		1 9 5 3 год		
26		Книга протоколов общих собраний и заседаний правления колхоза	17января 24ноября 1953г.	55
		1 9 5 4 год		
27		Книга протоколов общих собраний и заседаний правления колхоза	4января 15декабря 1954г.	58
		1 9 5 5 год		
28		Книга протоколов общих собраний и заседаний правления колхоза	18января 7сентября 1955г.	46
29		Производственный план и ~~приходо-расходная~~ смета колхоза на 1955 год		20
		1 9 5 6 год		
30		Книга протоколов общих собраний и заседаний правления колхоза	10января 24ноября 1956г.	62
31		То же ~~Книга 2~~	7декабря 1956г. 20ноября 1957г.	72
32		Производственный план и ~~приходо-расходная~~ смета на 1956год		40

1	2	3	4	5	6
33.		Отчет о состоянии животноводства в колхозе /Ф 24/. Заключительный отчет об итогах сева под урожай текущего года. Отчет о трудовом участии колхозников в колхозных работах. за 1956г.		21	

Сельскохозяйственная артель колхоз "Большевик" Быстрецкого сельсовета

I 9 5 I год

34.		Книга протоколов I-7 общих собраний колхозников, протоколы бригадных собраний, заседаний правления колхоза.	4января 25октября 1951г.	75

I 9 5 2 год

35.		Книга протоколов общих собраний колхозников и заседаний правления колхоза.	27февраля 16сентября 1952г.	58
36.		Протоколы заседаний правления колхоза. Подлинники	1февраля 3декабря 1952г.	61
37.		Производственно-финансовый план колхоза на 1952 год		9

I 9 5 3 год

38.		Книга протоколов общих собраний колхозников и заседаний правления колхоза.	18февраля 27декабря 1953г.	109

I 9 5 4 год

39.		Книга протоколов общих собраний колхозников и заседаний правления колхоза.	20февраля 25ноября 1954г.	134
40.		Производственно-финансовый план колхоза на 1954 год		11

I 9 5 5 год

41.		Книга протоколов общих собраний колхозников и заседаний правления колхоза	9января 22декабря 1955г.	99

I 9 5 6 год

42.		Книга протоколов общих собраний колхозников и заседаний правления колхоза	4января 13ноября 1956г.	114

I	2	3	4	5	6
43.		Производственно-финансовый план колхоза на 1956 год		22	
		I 9 5 7 год			
44.		Производственно-финансовый план колхоза на 1957г.		20	
		Колхоз "Большевик" Становского сельсовета			
		I 9 5 8 год			
45.		Книга протоколов общих собраний членов колхоза и заседаний правления.	3марта I8декабря 1958г.	65	
		I 9 5 9 год			
46.		Книга протоколов общих собраний и заседаний правления колхоза.	I3января I5декабря 1959г.	58	
47.		Статистический отчет о работе сельскохозяйственных машин, о применении органического и минерального удобрения, о ходе ремонта тракторов и комбайнов, о севе яровых культур, о подъеме и обработке чистых паров /Ф Iмех,9,2-мех, 3сх,6сх/ за 1959 год		I36	
		I 9 6 0 год			
48.		Производственно-финансовый план колхоза на 1960 год		35	
49.		Статистический отчет о состоянии животноводства в колхозе с приложениями / Ф 24 / за 1960 год		40	
		I 9 6 I год			
50.		Производственно-финансовый план колхоза на 1961 год		39	
		I 9 6 2 год			
51.		Производственно-финансовый план колхоза на 1962 год		40	
52.		Статистический отчет по состоянии животноводства в колхозе с приложениями / Ф 24 / за 1962 год		II	

1	2	3	4	5	6
		1 9 6 3 год			
53.		Производственно-финансовый план колхоза на 1963 год			40
54.		Технологические карты колхоза за 1963г.			15
		1 9 6 4 год			
55.		Производственно-финансовый план колхоза на 1964 год			41
		1 9 6 5 год			
56.		Производственно-финансовый план колхоза на 1965 год			42
		1 9 6 6 год			
57.		Проект пятилетнего плана развития сельского хозяйства колхоза "Большевик" на 1966-1970гг.			16
		1 9 6 7 год			
58.		Книга протоколов общих собраний и заседаний правления колхоза.	4января 15ноября 1967г.		63
59.		Производственно-финансовый план колхоза на 1967 год			39
		1 9 6 8 год			
60.		Книга протоколов общих собраний и заседаний правления колхоза	4января 28ноября 1968г.		65
61.		Протоколы заседания правления колхоза. Подлинники	25сентября 28ноября 1968г.		20
62.		Производственно-финансовый план колхоза на 1968 год			29
		1 9 6 9 год			
63.		Производственно-финансовый план колхоза на 1969 год			30

I	2	3	4	5	6
		I 9 7 0 год			
	64	Книга протоколов общих собраний и заседаний правления колхоза.	3января 18декабря 1970г.	73	
	65	Протоколы заседаний правления колхоза. Подлинники	24сентября 11декабря 1970г.	42	
	66	Промфинплан колхоза на 1970год		30	
	67	Документы о работе бюро экономического анализа /протоколы,план работы,справки/	16апреля 1970г.	5	
	68	Технологические карты колхоза за 1970год		II	
		Сельскохозяйственная артель /колхоз/ им.Буденного Погоженского сельсовет			
		I 9 4 4 год			
	69	Протоколы общих собраний и заседаний правления колхоза. Подлинники	13января 10октября 1944г.	49	
	70	Промфинплан колхоза на 1944год		8	
	71	Годовой отчет и смета колхоза за 1944год		8	
	72	Книга учета натуральных доходов и их распределение на 1944год		68	
		I 9 4 5 год			
	73	Протоколы общих собраний и заседаний правления колхоза. Подлинники	5февраля 26сентября 1945г.	34	
	74	Промфинплан колхоза на 1945год		4	
	74-а	Земельная шнуровая книга на 1945-1949гг.		13	
	75	Кассовая книга за 1945год		13	
		I 9 4 6 год			
	76	Протоколы общих собраний и заседаний правления колхоза.Подлинники	20января 25декабря 1946г.	57	

1	2	3	4	5	6
	77	План развития и акты о выполнении развития животноводства, отчеты о состоянии животноводства -Ф 24/, о выбраковке скота	Января 20октября 1946г.	I2	
	78	Годовой отчет колхоза за 1946год		9	
	79	Обязательства на поставку государству сельхозпродукции и страховое свидетельство на посевы на 1946год		26	
	80	Договоры на контрактацию молодняка у населения колхоза .	Iсентября 25октября 1946г.	6	
	8I	Книга учета натуральных доходов и их распределения на 1946год Книга I		68	
	8I	То же Книга 2		30	
	83	Книга учета денежных средств колхоза на 1946год Книга I		22	
	84	Т о же Книга 2		53	
	85	Кассовая книга колхоза за 1946год		I6	
		I 9 4 8 год			
	86	Промфинплан колхоза на 1948год		4	
		I 9 4 9 год			
	87	Протоколы общих собраний и заседаний правления колхоза. Подлинники	8января 26декабря 1949г.	I46	
		I 9 5 0 год			
	88	Протоколы общих собраний и заседаний правления колхоза. Подлинники	8января 9мая 1950г.	63	

Сельскохозяйственная артель /колхоз/ им.Буденного Становского сельсове

		I 9 4 5 год			
	89	Земельная шнуровая книга колхоза за 1945-1949гг.		II	

I	2	3	4	5	6
		I 9 5 0 год			
	90	Протоколы общих собраний членов колхоза и заседаний правления колхоза.Подлинники	5января 29апреля I950г.	I2	
		Сельскохозяйственная артель /колхоз/ "Власть Советов" Волобуевского сельсовета			
		I 9 5 0 год			
	9I	Книга протоколов общих собраний колхозников и заседаний правления колхоза.	I9июля 6августа	20	
		I 9 5 I год			
	92	Книга протоколов общих собраний колхозников и заседаний правления колхоза.	4января 25декабря I95Iг.	67	
		Сельскохозяйственная артель /колхоз/ "Вольная Заря" Пахонского сельсовета			
		I 9 4 3 год			
	93	Протоколы общих собраний членов колхоза Подлинники	26февраля 8февраля I943г.	35	
	94	Акты на приплод и выбытие животных по колхозу за I943год		I8	
		I 9 4 4 год			
	95	Протоколы общих собраний колхозников Подлинники	I0марта I4ноября I944г.	30	
	96	Протоколы заседаний правления колхоза Подлинники	I0октября I2декабря I944г.	I7	
	97	Акты на приплод и выбытие животных по колхозу за I944год		30	
		I 9 4 5 год			
	98	Протоколы общих собраний колхозников Подлинники	3января 30декабря I945г.	42	
	99	Годовой отчет колхоза за I945год		8	

1	2	3	4	5	6
100		1 9 4 6 год			
100		Протоколы общих собраний колхозников Подлинники	6января 28декабря 1946г.	47	
101		Протоколы заседаний правления колхоза Подлинники	10января 11декабря 1946г.	40	
102		Квитанции и накладные на сдачу зерна государству за 1946год		27	
		1 9 4 7 год			
103		Протоколы общих собраний колхозников Подлинники	2января 5декабря 1947г.	53	
104		Протоколы заседаний правления колхоза Подлинники	11января 25декабря 1947г.	47	
105		Годовой отчет колхоза за 1947год		9	
		1 9 4 8 год			
106		Протоколы общих собраний колхозников Подлинники	6января 16декабря 1948г.	39	
107		Протоколы заседаний правления колхоза Подлинники	4января 26декабря 1948г.	35	
108		Производственный план колхоза и акты проверки состояния животноводства в колхозе за 1948год		13	
		1 9 4 9 год			
109		Протоколы заседаний правления колхоза Подлинники	25января 26декабря 1949г.	58	

I	2	3	4	5	6

Сельскохозяйственная артель /колхоз/" им.Ворошилова
Введенского сельсовета

		I 9 4 3 год		
II0		Качественное удостоверение на зерно, расчет по обменным операциям Старо-Оскольского заготзерно с колхозом, акты на приемку зерна	Iфевраля 20ноября I943г.	40
		I 9 4 4 год		
III		Договора, списки, акты на контрактацию молодняка и птицы населением колхоза за I944год		2I
II2		Книга учета материалов на I944год		8
		I 9 4 5 год		
II3		Типовой договор МТС с колхозом о проведении сельскохозяйственных работ, акты о приемке выполненных работ, план весеннего сева, план развития животноводства в колхозе за I945год		I4
II4		Страховое свидетельство на имущество колхоза, обязательства на поставку сельскохозяйственной продукции государству из урожая I945года, зачетные и приемные квитанции на сдачу зерна.		22
II5		Социалистические договора колхозников колхоза им.Ворошилова с колхозом "Пролетарий" и "2-я пятилетка" на I945год		4
		I 9 4 6 год		
II6		Акты о приплоде животных, о выбытии имущества, об осмотре животных, временное удостоверение на лошадей и др.	I6февраля I8сентября I946г.	82
		I 9 4 7 год		
II7		Протоколы заседаний правления колхоза Подлинники	Iянваря Iноября I947г.	55
		I 9 4 8 ГОД		
II8		Протоколы совещания звеньевых .Подлинники	26февраля 20июля I948г.	23

I	:2	3	4	:5	6
	II9	Производственно-финансовый план колхоза на I948год		9	
		I 9 4 9 год			
	I20	Протоколы общих собраний членов колхоза и заседанийправления колхоза.Подлинники	5января 8декабря I949г.	2I4	
	I2I	Производственно-финансовый план колхоза на I949год		9	
		I 9 5 0 год			
	I22	Протоколы заседаний правления колхоза Подлинники	3января 4мая I950г.	57	
	I23	Книга протоколов заседаний правления колхоза	I2мая 7июля I950г.	63	
	I24	Производственно-финансовый план колхоза на I950год		9	

Сельскохозяйственная артель /колхоз/ "Воронежская коммуна" Карандаковского сельсовета

		I 9 4 3 год			
	I25	Протоколы общих собраний членов колхоза и заседаний правленияколхоза Подлинники	4февраля I2ноября I943год	53	

I	2	3	4	5	6
I26		Акты о наличии общественных построек, скота, инвентаря, населения после немецкой оккупации. Сведения о наличии скота, птицы, пчелосемей у колхозников и единоличников за 1943год, списки о контрактации телят, сведения о трудоспособных.	24февраля 17ноября 1943г.	70	
I27		Книга учета натуральных доходов и их распределения за 1943год		66	
		I 9 4 4 год			
I28		Протоколы общих собраний и заседаний правления колхоза. Подлинники	I5января I7ноября 1944г.	6I	
I29		Смета колхоза на 1944год		I	
I30		Оправдательные документы по животноводству /акты на приплод, падеж скота, ведомость ежемесячных отчетов по Ф 24/ Акт госпроверки готовности колхоза к зимовке скота	26января 22декабря 1944г.	57	
I3I		Обязательства и квитанции о госпоставке сельхозпродукции. Страховое свидетельство на посевы.	22февраля 7ноября 1944г.	I32	
I32		Книга учета натуральных доходов и их распределение на 1944год		6I	
I33		Приходо-расходная книга на 1944 год		7	
		I 9 4 5 год			
I34		Протоколы общих собраний и заседаний правления колхоза. Подлинники	4февраля I3ноября 1945г.	44	
I35		Обязательства и квитанции о госпоставке сельхозпродукции. Страховое свидетельство на посевы.	I2января I6сентября 1945г.	99	
I36		Акты о приплоде и падеже скота, списки о контрактации молодняка населением.	6января I9декабря 1945г.	34	

I	2	3	4	5	6
I37		Договоры на опеку детей-сирот, социалистические договоры между звеньями и бригадами о подготовке к весеннему севу договоры о контрактации молодняка.	5февраля 31марта I945г.	32	
I38		Книга учета натуральных доходов и их распределения на I945год		55	
I39		Инвентарная книга колхоза за I945год		8	
		I 9 4 6 год			
I40		Протоколы общих собраний и заседаний правления колхоза. Подлинники	5января 27декабря I946г.	62	
I4I		Обязательства и квитанции о госпоставке сельхозпродукции. Страховое свидетельство на посевы	7февраля Iноября I946г.	7I	
I42		Годовой отчет о видах на урожай технических культур /Ф 8/, акты на приемку полей,и качестве уборки полей.	I0июня I6ноября I946г.	29	
I43		Акты о приплоде и падеже скота. План развития животноводства.	I6марта I5сентября I946г.	44	
I44		Заявления колхозников об оказании помощи, о приеме в члены колхоза.	I0января 20декабря I946г.	47	
I45		Книга учета материалов за I946год		I7	
I46		Книга учета натуральных доходов и их распределения на I946год		76	
I47		Инвентарная книга колхоза за I946год		9	
I48		Приходо-расходная книга за I946год		5	
		I 9 4 7 год			
I49		Протоколы общих собраний и заседаний правления колхоза.Подлинники	I2января 28ноября I947г.	88	

1	2	3	4	5	6
	150	Производственно-финансовый план колхоза на 1947год		4	
	151	Социалистические договора между звеньями колхоза о подготовке к весеннему севу, с маслозаводом по сбору молока у населения на 1947 год		6	
		1 9 4 8 год			
	152	Протоколы общих собраний членов колхоза и заседаний правления колхоза. Подлинники	4января 30декабря 1948г.	83	
	153	Производственно-финансовый план колхоза на 1948год		9	
	154	Социалистические договора между звеньями колхоза о подготовке к весеннему севу. ~~Типовой~~ Договор с МТС о проведении сельскохозяйственных работ на 1948год		18	
		1 9 4 9 год			
	155	Протоколы общих собраний членов колхоза и заседаний правления колхоза Подлинники	4февраля 12ноября 1949г.	107	
	156	Производственно-финансовый план колхоза на 1949год		7	
		Сельскохозяйственная артель /колхоз/ "Восток" Выгорновского сельсовета			
		1 9 4 5 год			
	157	Годовой отчет колхоза за 1945год		27	
		1 9 4 8 год			
	158	Годовой отчет и приходо-расходная смета колхоза за 1948год		51	
		1 9 4 9 год			
	159	Годовой отчет колхоза за 1949год		29	
		1 9 6 2 год			
	160	Годовой отчет колхоза за 1962год ~~с приложениями~~		68	

I	2	3	4	5	6
		I 9 6 3 год			
I6I		Книга протоколов общих собраний и заседаний правления колхоза.	I5февраля I9ноября I963г.	25	
I62		Годовой отчет колхоза за I963 год		23	
I63		Статотчеты по животноводству /Ф 24/ за I963г.		I7	
		I 9 6 4 год			
I64		Книга протоколов общих собраний и заседаний правления колхоза.	I0января 6декабря I963г.	28	
I65		Промфинплан колхоза на I963год		42	
		I 9 6 5 год			
I66		Книга протоколов общих собраний и заседаний правления колхоза.	2января I0сентября I965г.	2I	
I67		Промфинплан колхоза на I965год		42	
		I 9 6 6 год			
I68		Книга протоколов общих собраний и заседаний правления колхоза.	I9января 6октября I966г.	I9	
I69		Промфинплан колхоза на I966год		30	
		I 9 6 7 год			
I70		Книга протоколов общих собраний и заседаний правления колхоза.	II февраля I0декабря I967г.	28	
I7I		Отчетный доклад председателя колхоза о работе за I967год		23	
I72		Устав колхоза,утвержденный исполкомом райсовета I7июля I967года		I3	
I73		Промфинплан колхоза на I967год		39	
		I 9 6 8 год			
I74		Книга протоколов общих собраний и заседаний правления колхоза.	5января 28декабря I968г.	46	
I75		Промфинплан колхоза на I968 год		30	

I	2	3	4	5	6
176		Экономические анализы, расчеты, итоги социалистического соревнования по качественным показателям развития животноводства колхоза за 1968год		7	
177		Текстовой отчетный доклад председателя колхоза о работе за 1968год		31	
178		Технологические карты на 1968год		10	
		1 9 6 9 год			
179		Книга протоколов общих собраний и заседаний правления колхоза	10января 1969г. 14ноября 1970г.	78	
180		Штатное расписание административно-управленческого персонала и положение об оплате труда на 1969 год		19	
181		Технологические карты на 1969год		7	
		1 9 7 0 год			
182		Штатное расписание административно-управленческого персонала на 1970 год		1	
183		Производственный план колхоза на 1970г.		32	
		Сельскохозяйственная артель /колхоз/ им. Ворошилова Становского сельсовета			
		1 9 4 3 год			
184		Протоколы заседаний правления колхоза. Подлинники	12марта 14ноября 1943г.	12	
185		Акты ревизий ревизионной комиссии колхоза за 1943-1944гг.		8	
186		Книга натуральных доходов и их распределение за 1943 год		22	

I	2	3	4	5	6
		I 9 4 4 год			
	I87	Протоколы общих собраний членов колхоза. Подлинники	22января 8декабря I944г.	23	
	I88	Квитанции на сдачу зерна государству за I944год		96	
	I89	Книга натуральных доходов и их распределение за I944 год		40	
		I 9 4 5 год			
	I90	Протоколы общих собраний членов колхоза и заседаний правления колхоза.Подлинники	I0января I7декабря I945г.	49	
	I9I	Акты на выполненные работы МТС колхозу на вспашку паров,посева озимых,яровых культур	5мая 25ноября I945г.	I6	
	I92	Акты о приплоде животных и выбраковки скота.	3января 2Iдекабря I945г.	II5	
	I93	Инвентаризационная опись имущества колхоза за I945 год		I0	
	I94	Квитанции на сдачу зерна государству за I945 год		24	
	I95	Книга учета натуральных доходов и их распределение за I945 год		49	
		I 9 4 6 год			
	I96	Протоколы общих собраний членов колхоза и заседания правления колхоза. Подлинники	6февраля I8декабря I946г.	22	
		I 9 4 7 год			
	I97	Протоколы общих собраний членов колхоза и заседаний правления колхоза.Подлинники	22января 9декабря I947г.	50	
	I98	Колхозная земельная шнуровая книга за I947г.		I5	
	I99	Договора о социалистическом соревновании между бригадами и колхозами им. Ворошилова и "6-й съезд Советов", акты о проверки готовности к севу, акты апробации и др. за I947 год	26февраля 20октября I947г.	I29	
		I 9 4 8 год			

1	2	3	4	5	6
	200	Протоколы общих собраний членов колхоза и заседаний правления колхоза Подлинники	10января 28декабря 1948г.	52	
	201	Производственно-~~финансовый~~ план колхоза на 1948 год		11	
	202	Акты проверки готовности колхоза к весеннему севу, приема агротехники, сева яровых культур. Договора с МТС о выполнении сельскохозяйственных работ, с маслозаводом о сборе молока у населения и др.	15января 10декабря 1948г.	83	
		1 9 4 9 год			
	203	Протоколы общих собраний членов колхоза и заседаний правления колхоза. Подлинники	28февраля 30декабря 1949г.	78	
	204	Производственно-финансовый план колхоза и приходо-расходная смета на 1949 год		14	
	205	Заключительные отчеты об итогах сева под урожай текущего года, акты о готовности колхоза к весеннему севу, акты обследования животноводства	23января 15октября 1949г.	79	
		1 9 5 0 год			
	206	Протоколы общих собраний членов колхоза и заседаний правления колхоза. Подлинники	27января 26апреля 1950г.	36	
		1 9 5 1 год			
	207	Книга протоколов общих собраний и заседаний правления колхоза	11января 13ноября 1951г.	61	
		1 9 5 2 год			
	208	Книга протоколов общих собраний и заседаний правления колхоза	2января 9декабря 1952г.	50	
	209	Производственно-финансовый план колхоза и приходо-расходная смета на 1952г.		27	

1	2	3	4	5	6
		1 9 5 3 год			
	210	Книга протоколов общих собраний и заседаний правления колхоза.	17января 16декабря 1953г.	33	
		1 9 5 4 год			
	211	Книга протоколов общих собраний и заседаний правления колхоза.	13февраля 1декабря 1954г.	230	
		1 9 5 5 год			
	212	Книга протоколов общих собраний и заседаний правления колхоза.	27января 24декабря 1955г.	106	
		1 9 5 6 год			
	213	Книга протоколов общих с обраний и заседаний правления колхоза.	2февраля 29ноября 1956г.	52	
		1 9 5 7 год			
	214	Книга протоколов общих собраний и заседаний правления колхоза.	5января 1октября 1957г.	56	

Сельскохозяйственная артель /колхоз/ "В"рный путь" Выгорновского сельсовета

		1 9 4 3 год			
	215	Протоколы общих собраний колхозников Подлинники	январь декабрь 1943г.	23	
	216	Протоколы заседаний правления колхоза. Подлинники	1апреля 31октября 1943г.	18	
	217	Годовой отчет ~~с приложениями~~ колхоза за 1943год		27	
	218	Договора на контрактацию телят колхозниками, акты отвода семенных участков, ~~акты~~ на выполненные работы, ~~акты~~ на падеж скота за 1943год		63	

I	2	3	4	5	6
		I 9 4 4 год			
	219	Протоколы общих собраний колхозников. Подлинники.	Iянваря 30апреля I944г.	30	
	220	Годовой отчет колхоза по основной деятельности за I944год		6	
	22I	Производственный план и приходо-расходная смета колхоза на I944год		9	
	222	Приходо-расходная книга за I944год		23	
	223	Кассовая книга колхоза за I944год		I5	
		I 9 4 5 год			
	224	Протоколы общих собраний колхозников Подлинники	Iянваря 3Iдекабря I945г.	46	
	225	Протоколы заседаний правления колхоза Подлинники	Iянваря 3Iдекабря I945г.	I5	
	226	Производственный план и приходо-расходная смета колхоза на I945год		9	
	227	Годовой отчет колхоза по основной деятельности за I945год		7	
	228	Книга казначея за I945год		20	

I	: 2 :	3	: 4	: 5	: 6
		I 9 4 6 год			
	229	Протоколы общих собраний членов колхоза Подлинники	Iянваря 30декабря I946г.	50	
	230	Протоколы заседаний правления колхоза Подлинники	Iапреля 30декабря I946г.	42	
	23I	Годовой отчет колхоза за I946год		8	
	232	Заключительный отчет об итогах сева под урожай текущего года,план дорожно-строительных работ,план по строительству жилых домов и др. за I946год		35	
	233	Акты отводов семенных участков,о падеже скота,по уборку урожая,ревизий,проверок финансовой дисциплины.	Iапреля 3Iдекабря I946г.	83	
		I 9 4 7 год			
	234	Протоколы общих собраний членов колхоза Подлинники	22января 26ноября I947г.	58	
	235	Протоколы заседаний правления колхоза Подлинники	I2января 27декабря I947г.	42	
	236	Производственный план и приходо-расходная смета колхоза на I947год		7	
	237	Годовой отчет колхоза за I947год		8	
		I 9 4 8 год			
	238	Производственный план колхоза на I948год		9	
	239	Годовой отчет колхоза за I948год		II	
		I 9 4 9 год			
	240	Протоколы общих собраний членов колхоза Подлинники	I2 февраль 27 декабрь I949г.	60	
	24I	Протоколы заседаний правления колхоза Подлинники	январь декабрь I949г.	56	
	242	Годовой отчет и приходо-расходная смета колхоза за I949год		32	

1	2	3	4	5	6
243		Акты и списки племенных животных, акты осмотра застрахованных животных.	1марта 28сентября 1949г.	30	
		1 9 5 0 год			
244		Протоколы общих собраний колхозников Подлинники	19марта 18октября 1950г.	17	
245		Протоколы заседания правления колхоза Подлинники	13февраля 13мая 1950г.	22	
246		Протоколы общих собраний колхозников Подлинники	1января 4июня 1950г	42	
247		Производственный план колхоза на 1950год		9	
		Сельскохозяйственная артель /колхоз/ Димитрова Гниловского сельсовета			
		1 9 4 3 год			
248		Протоколы общих собраний членов колхоза и заседаний правления колхоза. Подлинники	1января 31декабря 1943г.	38	
249		Книга учета натуральных доходов и их распределение за 1943 год		24	
		1 9 4 4 год			
250		Протоколы общих собраний и заседаний правления колхоза „одлинники	1января 15ноября 1944г.	57	
251		Книга натуральных доходов и их распределение за 1944 год		62	

I	2	3	4	5	6
		I 9 4 5 год			
	252	Протоколы общих собраний членов колхоза и заседаний правления колхоза.Подлинники	2июня I7декабря I945г.	6I	
	253	Книга натуральных доходов и их распределение за I945 год		35	
		I 9 4 6 год			
	254	Протоколы общих собраний членов колхоза и заседаний правления колхоза.Подлинники	5января 20декабря I946г.	I27	
	255	Книга учета животных за I946 год		II	
	256	Книга натуральных доходов и их распределение за I946 год		I20	
		I 9 4 7 год			
	257	Протоколы общих собраний членов колхоза и заседаний правления колхоза.Подлинники	I7января I5сентября I947г.	43	
		I 9 5 0 год			
	258	Протоколы общих собраний членов колхоза Подлинники	22февраля 27июля I950г.	33	
	259	Протоколы заседаний правления колхоза Подлинники	5января I7июня I950г.	I2	

Сельскохозяйственная артель колхоз им.Жданова Сокольского сельсовета

		I 9 5 4 год			
	260	Производственно-финансовый план колхоза на I954 год		I0	
		I 9 5 6 год			
	26I	Производственно-финансовый план колхоза на I956 год		23	

1	2	3	4	5	6
		1957 год			
262		Книга протоколов общих собраний и заседаний правления колхоза.	23января 1ноября 1957г.		46
263		Документы к протоколам общих собраний и заседаний правления колхоза /заявления,докладные,справки,явочные/	1января 31декабря 1957г.		149
264		Перспективный план развития общественного животноводства и увеличения его продуктивности на 1957-1960гг.			4
265		Приходо-расходная смета колхоза на 1957год			6
		1958 год			
266		Книга протоколов общих собраний и заседаний правления колхоза.	18февраля 27декабря 1958г.		51
267		Документы к протоколам общих собраний и заседаний правления колхоза /заявления,справки,докладные,явочные/	18февраля 22октября 1958г.		308
268		Статистические отчеты и сведения по всем отраслям деятельности колхоза за 1958 год и материалы к ним / ФIIмех, 4,5,7,9,24-кол/			79
269		Производственно-финансовый план колхоза на 1958 год			37
		1959 год			
270		Книга протоколов общих собраний и заседаний правления колхоза	5января 19июля 1959г.		56
271		Производственно-финансовый план колхоза на 1959 год			34

Сельскохозяйственная артель колхоз им. Ильича Волобуевского сельсовета

		1955 год			
272		Устав сельскохозяйственной артели им. Ильича на 1955год			21

I	2	3	4	5	6
		I 9 5 6год			
273/		Книга протоколов общих собраний и заседаний правления колхоза.	25января 9августа I956г.	52	
274		Производственно-финансовый план колхоза на I956год		22	
275		Проект водоснабжения животноводческих ферм колхоза им.Ильича I956год		40	
		I 9 5 7 год			
276		Книга протоколов общих собраний и заседаний правления колхоза.	29января 7апреля I957г	32	
277		Производственно-финансовый план колхоза на I957год		I9	
278		Приходо-расходная смета колхоза на I957год		8	
		Сельскохозяйственная артель /колхоз/ им.Ильича Рог-Колодезского сельсовета			
		I 9 5 I год			
279		Книга протоколов общих собраний и заседаний правления колхоза.	8февраля I2августа I95Iг.	35	
		I 9 5 3 год			
280		Книга протоколов общих собраний и заседаний правления колхоза.	9января 6декабря I953г.	40	
		Сельскохозяйственная артель /колхоз/ им.Ильича Выгорновского сельсовета			
		I 9 5 7 год			
28I		Книга истории полей севооборотов колхоза им. Ильича.Севообороты введены с I957года		I3	
282		Объяснительная записка к почвенной карте колхоза им.Ильича,составленная в I957году		I5	
		I 9 5 8 год			
283		Книга протоколов общих собраний и заседаний правления колхоза.	8января 9декабря I958г.	56	
284		Социалистические обязательства колхоза на			

I	2	3	4	5	6
		1958 год, годовые рабочие планы колхоза, отчеты об агротехнике, годовой отчет колхоза за 1958год			30
		1959 год			
	285	Книга протоколов общих собраний и заседаний правления колхоза.	10января 11ноября 1959г.		57
	286	Статистические отчеты и сведения о состоянии животноводства в колхозе, о ходе строительства и подготовке парников и теплиц, о наличии семян, о ходе ремонта сельхозмашин, о работе тракторов, комбайнов, и др. за 1959год /Ф 24, 2мех, 6мех, 11мех, 1мех, 18,			224
	287	План развития сельского хозяйства колхоза им. Ильича на 1959год			16
		1960 год			
	288	Книга протоколов общих собраний и заседаний правления колхоза.	11января 13декабря 1960г.		92
	289	Статистические отчеты и сведения о состоянии животноводства в колхозе, о ходе строительства парников и теплиц, о наличии яровых культур, о ходе ремонта и работе сельскохозяйственных машин и др. за 1960г. /Ф 24, 1мех6мех, 11мех, 18, 2мех-			205
		1961 год			
	290	Книга протоколов общих собраний и заседаний правления колхоза.	4января 12декабря 1961г.		68
	291	Шнуровая книга учета семян за 1961год			38
	292	Статистические отчеты и сведения о состоянии животноводства в колхозе, о ходе ремонта и работы сельхозмашин, о поднятии паров, о ходе сева яровых, о ходе уборки урожая и др. за 1961год /Ф 2сх, 6мех, 1мех, 31сх, 6мех, 7сх, 10сх/			273
		1962 год			
	293	Книга протоколов общих собраний и заседаний правления колхоза.	15января 1962г 17декабря 1963г.		77

1	2	3	4	5	6
294		Книга протоколов общих собраний и заседаний правления колхоза	30июня 31декабря 1962г.	54	
295		Статистические отчеты и сведения о состоянии животноводства в колхозе, о ходе ремонта и работе сельскохозяйственных машин, о поднятии паров, о уборке урожая, о севе яровых культур, и др. за 1962г. / Ф 6мех, 1сх, 2мех, 1сл, 7мех, 7сх идр/		373	

1 9 6 3 год

296		Книга протоколов общих собраний и заседаний колхоза	4января 25октября 1963г.	68	
297		То же ~~Книга 2~~	12августа 3декабря 1963г.	34	
298		Статистически е отчеты и сведения о состоянии животноводства в колхозе, о ходе ремонта и работе сельхозмашин, о поднятии паров, севе яровых культур, уборке урожая, /Ф 6мех, 7мех, 2сх, 31сх, 7сх, 1сх,/ и др. за 1963год		289	

Сельскохозяйственная артель /колхоз/ им. К.Маркса Гниловского сельсовета

1 9 4 3 год

299		Протоколы общих собраний и заседаний правления колхоза. Подлинники	7марта 8октября 1943г.	19	
300		Книга натуральных доходов и их распределение за 1943год		23	

I	2	3	4	5	6
		I 9 4 4 год			
301		Книга учета натуральных доходов и их распределение за 1944 год		23	
		I 9 4 7 год			
302		Протоколы общих собраний членов колхоза. Подлинники	4февраля 31декабря 1947г.	22	
303		Протоколы заседаний правления колхоза Подлинники	2февраля 23декабря 1947г.	38	
304		Производственно-финансовый план колхоза на 1947 год		9	
305		Типовой договор колхоза с МТС о выполнении сельскохозяйственных работ, акты на выполненные работы МТС.	9апреля 30декабря 1947г.	39	
		I 9 4 9 год			
306		Протоколы общих собраний членов колхоза. Подлинники	1февраля 18июля 1949г.	37	
307		Протоколы заседаний правления колхоза. Подлинники	11января 17декабря 1949г.	59	
		I 9 5 0 год			
308		Протоколы общих собраний членов колхоза. Подлинники	27января 27июня 1950г.	50	
309		Производственно-финансовый план колхоза на 1950 год		9	
310		Типовой договор колхоза с МТС о выполнении сельскохозяйственных работ, акты о выполнении работ по договору, счета за выполненные работы,.	1января 22декабря 1950г.	115	
		I 9 5 1 год			
311		Книга протоколов общих собраний и заседаний правления колхоза .	12января 16ноября 1951г.	74	
		I 9 5 2 год			
312		Книга протоколов общих собраний и заседаний правления колхоза	5января 26декабря 1952г.	81	

40

1	2	3	4	5	6
		1953 год			
	313	Книга протоколов общих собраний и заседаний правления колхоза.	8января 17мая 1953г.	70	
	314	Производственно-финансовый план колхоза на 1953 год, смета расходов и план развития колхоза на 1953год		22	
		1954 год			
	315	Книга протоколов общих собраний и заседаний правления колхоза	2января 30декабря 1954г.	60	
	316	Производственно-финансовый план колхоза на 1954 год		9	
		Сельскохозяйственная артель колхоз им. Карла Маркса Становского сельсовета			
		1955 год			
	317	Книга протоколов общих собраний и заседаний правления колхоза.	12января 30декабря 1955г.	89	
		1956 год			
	318	Производственно-финансовый план колхоза на 1956 год.		26	
	319	Статистические отчеты о ходе уборки урожая, о ходе сенокошения, о применении органических и минеральных удобрений, о севе яровых культур /Ф№ 3,6,9,10/ за 1956 год		55	
		1957 год			
	320	Документы к собраниям и заседаниям правления колхоза /доклад, справки, заявления, докладные, решения./	4января 16июня 1957г.	121	
		1958 год			
	321	Документы к протоколам общих собраний и заседаний правления колхоза /выступления, заявления, докладные/	22января 8декабря 1958г.	149	
	322	Месячные статистические отчеты и сведения по всем отраслям деятельности колхоза за 1958 год /Ф 2,3,6,9,2мех,1-УТ,Ф-72,24/ Заключительный отчет об итогах сева под урожай 1958 года /Ф-4/1		182	

I	2	3	4	5	6
		I 9 5 9 год			
323		Книга протоколов общих собраний и заседаний правления колхоза	5января 4декабря 1959г.	46	
		I 9 6 0 год			
324		Месячные статистические отчеты о ходе ремонта сельскохозяйственных машин, о подготовке и использовании парников и теплиц, о наличии семянного фонда, о применении органических и минеральных удобрений, о работе сельхозмашин, о севе яровых культур /Ф 6мех, I8-сх, I-сх, 9-сх, 2-мех, 6мех, 3сх,/ и др. за I960г.		I77	
		I 9 6 I год			
325		Месячные статистические отчеты о ходе ремонта и работы сельскохозяйственных машин, о подготовке и использовании парников и теплиц, о капитальных вложениях колхоза, о наличии семенного фонда, о применении органических и минеральных удобрений, о ходе исскуственного осеменения крупного рогатого скота,/ Ф I0кс, 6мех, I8сх, Iсх, 9сх, 2мех, 6мех, 3сх, 3Iсх, Iсл/. ~~Заключительный отчет о б итогах сева под урожай I96I года, отчет~~ о сортовых посевах под урожай I96Iг. /Ф4сх, 5сх/		I63	
		I 9 6 2 год			
326		Месячные статистические отчеты о ходе ремонта и работы сельскохозяйственных машин, о подготовке и использовании парников, и теплиц, о капитальных вложения колхоза, о наличии семенного фонда, о применении органических и минеральных удобрений, о ходе исскуственного осеменения крупного рогатого скота /Ф I0сх, I0кс, 6мех, I8сх, Iсх, 9сх, 2мех, 6мех, 3сх, 3Iсх, Iсл./ идр. за I962год. Заключительный отчет об итогах сева под урожай и о сортовых посевах под урожай I962 года.		I72	
		I 9 6 3 год			
327		Месячные статистические отчеты о ходе ремонта и работы сельскохозяйственных машин, о подготовке и использования парников и теплиц, о капитальных вложения колхоза, о наличии семенного фонда, о применении органических и минеральных удобрений, о ходе исскуственного осеменения /Ф I0кс, 6мех, I8сх, Iсх, 9сх, 6мех, 3сх, 3ICX, Iсл,/ и др. за I963год. Заключительный о т			

1	2	3	4	5	6
		Отчет об итогах сева и о сортовых посевах под урожай 1963 год / Ф 4СХ,5сх./		190	

Сельскохозяйственная артель им.Калинина Карандаковского сельсовета

1 9 4 5 год

328	Производственно-финансовый план колхоза на 1945 год		12
329	Квитанции на сдачу хлеба государству	1сентября 1декабря 1945г.	26

1 9 4 6 год

330	Протоколы общих собраний членов колхоза. Подлинники	22января 12октября 1946г.	32
331	Протоколы заседаний правления колхоза. Подлинники	1февраля 1ноября 1946г.	21
332	Акты на выполненные работы Тимской МТС по колхозу,требования тракторных бригад на отпуск продуктов питания.	1апреля 1ноября 1946г.	57
333	Обязательства и квитанции на получение семян под урожай 1946 года,ссуда на оплату сем ян.	1апреля 30декабря 1946г.	31
334	Квитанции на сдачу молока государству, акты на падеж скота,акты на убой скота и др. документы по животноводству.	1января 31декабря 1946г.	70
335	Распоряжения,требования,акты и др. документы по кладовой колхоза	1января 1октября 1946г.	188
336	То же по кладовой 2	1января 31декабря 1946г.	265
337	Кассовая книга колхоза за 1946г.		89
339	Приходо-расходные документы по кассе /расписки на купленное имущество, материалы,акты на покупку сельскохозяйственной продукции у населения/	1января 31декабря 1946г.	89
340	Книга учета продуктов и материалов по кладовой за 1946г.		24
341	То же		24

1	2	3	4	5	6
	342	Квитанции на сдачу зерна государству	1января 6октября 1946г.		7
		1 9 4 7 год			
	343	Протоколы общих собраний и заседаний правления колхоза. Подлинники	1января 31января 1947г.		117
	344	Производственно-финансовый план колхоза на 1947 год			8
		1 9 4 8 год			
	345	Протоколы заседания правления колхоза. Подлинники	22ноября 1948г. 10февраля 1949г.		22
	346	Производственно-финансовый план колхоза на 1948 год			9
		1 9 4 9 год			
	347	Протоколы заседания правления колхоза. Подлинники	26января 16декабря 1949г.		40
		1 9 5 0 год			
	348	Протоколы общих собраний и заседаний правления колхоза.Подлинники	13июля 18декабря 1950г.		76
	349	То же Книга 2	10января 12июля 1950г.		76
	350	Производственно-финансовый план колхоза на 1950 год			9
		1 9 5 1 год			
	351	Книга протоколов общих собраний и заседаний правления колхоза	5января 31декабря 1950г.		110
		1 9 5 2 год			
	352	Книга протоколов общих собраний и заседаний правления колхоза	10января 19сентября 1952г.		62

1	2	3	4	5	6
		1 9 5 3 год			
	353	Книга протоколов общих собраний и заседаний правления колхоза	10января 1ноября 1953г.	68	
	354	Производственно-финансовый план колхоза на 1953 год		9	
		1 9 5 4 год			
	355	Книга протоколов общих собраний и заседаний правления колхоза	4января 30декабря 1954г.	64	
	356	Производственно-финансовый план колхоза на 1954 год		9	

Сельскохозяйственная артель /колхоз/ им Кирова, Леженского сельсовета.

		1 9 4 4 год			
	357	Квитанции на сдачу зерна государству за 1944г.		76	
		1 9 4 5 год			
	358	Протоколы общих собраний колхозников и заседаний правления колхоза. Подлинники	22января 26декабря 1945г.	31	
	359	Квитанции на сдачу зерна государству за 1945г.		26	
		1 9 4 6 год			
	360	Протоколы общих собраний колхозников и заседаний правления колхоза. Подлинники	2 января 16декабря 1946г.	31	
	361	Акты на приплод животных и выбывшее имущество.	3февраля 28сентября 1946г.	29	
	362	Книга натуральных доходов и их распределение на 1946 год		33	
	363	Колхозная земельная шнуровая книга на 1946-1949г.		10	

49 75

1	2	3	4	5	6
		I 9 4 7 год			
	364	Протоколы общих собраний колхозников и заседаний правления колхоза.Подлинники	I4января 25декабря I947г.	82	
		I 9 4 8 год			
	365	Протоколы общих собраний колхозников и заседаний правления колхоза.Подлинники	28января 6декабря I948г.	I8	
	366	Производственно-финансовый план колхоза на I948 год_		I0	
		I 9 4 9 год			
	367	Протоколы общих собраний колхозников и заседаний правления колхоза.Подлинники	28января 9декабря I949г.	4I	
	368	Приходо-расходная смета колхоза на I949г. и страховое свидетельство имущества.		6	
		I 9 5 0 год			
	369	Протоколы общих собраний членов колхоза и заседаний правления колхоза.Подлинники	26января 25июля I950г.	87	
	370	Приходо-расходная смета колхоза на I950г.		9	
	37I	Производственно-финансовый план колхоза на I950г.		10	
		I 9 5 I год			
	372	Книга протоколов общих собраний колхозников и заседаний правления колхоза.	8января 2Iноября I95Iг.	44	
	373	Производственно-финансовый план колхоза на I95Iг.		9	
		I 9 5 2 год			
	374	Книга протоколов общих собраний колхозников и заседаний правления колхоза.	30января 24декабря I952г.	77	

50 46

1	2	3	4	5	6
		1953 год			
375		Книга протоколов общих собраний колхозников и заседаний правления колхоза.	31января 30июня 1953г.		84
376		Приходо-расходная смета колхоза на 1953год			36
		1954 год			
377		Книга протоколов общих собраний колхозников и заседаний правления колхоза.	4января 13декабря 1954г.		49
378		Приходо-расходная смета колхоза на 1954г.			23
		1955 год			
379		Книга протоколов общих собраний колхозников и заседаний правления колхоза	4января 22ноября 1955г.		59
380		Производственно-финансовый план колхоза на 1955г.			10
381		Приходо-расходная смета колхоза на 1955год			12
		1956 год			
382		Книга протоколов общих собраний колхозников и заседаний правления колхоза	29января 25декабря 1956г.		65
		1957 год			
383		Книга протоколов общих собраний колхозников и заседаний правления колхоза	11января 2декабря 1957г.		63
384		Перспективный план развития животноводства и увеличения его продуктивности на 1957-1960гг.			5
385		Производственно-финансовый план колхоза на 1957г.			19
386		Приходо-расходная смета колхоза на 1957 год			4
		1958 год			
387		Книга протоколов общих собраний колхозников и заседаний правления колхоза	7января 22октября 1958г.		60
388		Производственно-финансовый план колхоза на 1958г.			37
		Статистический отчет по животнов			

I	2	3	4	5	6
	389	Статистический отчет по животноводству за 1958 год / Ф 24/		5	
		I 9 5 9 год			
	390	Книга протоколов общих собраний колхозников и заседаний правления колхоза.	9января 30декабря 1959г.	57	
	391	Производственно-финансовый план колхоза на 1959г.		34	
	392	Статистический отчет по животноводству за 1959 год / Ф 24/		10	
		I 9 6 0 год			
	393	Книга протоколов общих собраний колхозников и заседаний правления колхоза	6января 1сентября 1960г.	41	
	394	Производственно-финансовый план колхоза на 1960г.		46	
		I 9 6 I год			
	395	Книга протоколов общих собраний колхозников и заседаний правления колхоза .	3января 30декабря 1961г.	62	
	396	Статистический отчет колхоза по животноводству / Ф 24 / за 1961 год		5	
		I 9 6 2 год			
	397	Книга протоколов общих собраний колхозников и заседаний правления колхоза.	15января 17декабря 1962г.	62	
	398	Годовой отчет колхоза с приложениями за 1962г.		55	
		I 9 6 3 год			
	399	Книга протоколов общих собраний колхозников и заседаний правления колхоза	11февраля 6декабря 1963г.	53	
	400	Производственно-финансовый план колхоза на 1963г.		40	
	401	Месячные статистические отчеты о применении органических удобрений, капиталовложениях, ходе уборки урожая, сева озимых и вспашки зяби /Ф 7мех, 1сх, 6мех, 9сх, 18сх, 31сх/ и др. за 1963 год		143	
		I 9 6 8 год			
	402	Шнуровая книга учета семян на 1968 год		89	

1	2	3	4	5	6
		1 9 6 9 год			
	403	Текстовой отчет председателя колхоза о работе за 1969 год		79	
	404	Документы о работе товарищеского суда /протоколы акты, заявления/	6февраля 29ноября 1969г.	158	
		1 9 7 0 год			
	405	Книга протоколов общих собраний колхозников и заседаний правления колхоза	4марта 30декабря 1970г.	89	
	406	Отчет председателя о работе колхоза за 1970год		63	
	407	Документы о работе товарищеского суда /протоколы, акты, заявления/	8января 27ноября 1970г.	81	
	408	Производственно-финансовый план колхоза на 1970г.		31	
		Сельскохозяйственная артель /колхоз/ им.Кирова Успенского сельсовета			
		1 9 4 4 год			
	409	Протоколы общих собраний колхозников и заседаний правления колхоза.Подлинники	12января 7ноября 1944г.	42	
		1 9 4 5 год			
	410	Протоколы общих собраний колхозников и заседаний правления колхоза.Подлинники	10января 12ноября 1945г.	36	
	411	Производственно-финансовый план колхоза на 1945год		12	
	412	Планы весеннего сева, вспашки паров, подъема зяби, план урожайности по колхозу, планы развития общественного поголовья, заключительный отчет об итогах весеннего сева на 1945 год		13	
	413	Ведомости распределения натуральных доходов в колхозе между звеньями, бригадами.		9	
	414	Книга натуральных доходов и их распределение на 1945г.		19	
	415	Колхозная земельная шнуровая книга за 1945-49гг.		13	

1	2	3	4	5	6
		I 9 4 6 год			
	416	Протоколы общих собраний колхозников и заседаний правления колхоза.Подлинники	3января 25ноября I946г.	52	
	417	Планы и задания по зимне-агротехническим мероприятиям по звеньям колхоза на I946г.		7	
	418	Книга натуральных доходов и их распределение на I946 год		I8	
		I 9 4 7 год			
	419	Протоколы общих собраний колхозников и заседаний правления колхоза.Подлинники	I6января I3октября I947г.	35	
		I 9 4 8 год			
	420	Протоколы общих собраний колхозников и заседаний правления колхоза.Подлинники	9января 29декабря I948г.	58	
	42I	План развития животноводства в колхозе, рабочий план колхоза на весенне-полевые работы.Страховое свидетельство на имущество колхоза на I948 год		28	
	422	Производственно-финансовый план колхоза, приходо-расходная смета колхоза на I948 год		I4	
		I 9 4 9 год			
	423	Производственно-финансовый план колхоза на I949год		9	
		Сельскохозяйственная артель /колхоз/ "Коминтерн" Сокольского сельсовета			
		I 9 4 4 год			
	424	Заключительный отчет об итогах сева под урожай текущего года,акты на выполненные работы по посеву зерновых,картофеля.	I6апреля 24июля I944г.	30	
	425	Накладные и квитанции на сдачу хлеба государству.	29июля 22декабря I944г.	I64	
	426	Книга учета денежных доходов и их распределение на I944 год		24	
	427	Книга учета натуральных доходов и их распределение на I944 год		46	

I	2	3	4	5	6
		I 9 4 5 год			
	428	Планы весеннего сева,вспашки паров,подъема зяби и план урожайности по колхозу,планы засыпки семян,технических культур.Перепись плодовых и ягодных насаждений в колхозе, справки о завершении урожая и др. документы за I945 год			78
	429	Акты о приплоде животных и ~~акты расходе~~ животных по колхозу.	Iянваря 30сентября I945г.		57
	430	Накладные и квитанции расчетов с МТС за выполненные работы за I945 год			43
	43I	Накладные и квитанции на ~~сдачу государству~~ госпоставки и ссуды. за I945год			77
	432	Инвентарная книга за I945 год			20
	433	Книга натуральных доходов и их распределение за I945 год			65
		I 9 4 6 год			
	434	Указания и распоряжения вышестоящих органов по разным вопросам относящихся деятельности колхоза.	I3августа 8октября I946г.		73
	435	Социалистический договор колхоза за получение высокого урожая в I946 году,договора социалистического соревнования между звеньями.Задания по зимне-агротехническим мероприятиям по звеньям, отчет о трудовом участии в колхозных работах колхозниками, акты о выполнении работ в колхозе.	Iянваря 3Idекабря I946г.		83
	436	Книга учета натуральных доходов и их распределение за I946 год.			60
	437	Приходо-расходная книга казначея на I946г.			I0
	438	Акты прихода и расхода животных за I946г.	Iянваря 3Idекабря I946г.		29
	439	Обязательства на госпоставку сельскохозяйственной продукции государству, счета Сокольской МТС за выполненные работы,Страховое свидетельство на посевы сельскохозяйственных культур.	Iянваря 3Idекабря I946г.		32

I	2	3	4	5	6

Сельскохозяйственная артель / колхоз/ "Красная Звезда"
Карандаковского сельсовета

		I 9 4 4 год	
440	Протоколы общих собраний членов колхоза и заседаний правления колхоза.Подлинники	I2января I4августа I944г.	28
		I 9 4 5 год	
441	Протоколы общих собраний членов колхоза и заседаний правления колхоза. Подлинники	6января 2Iянваря I945г.	59
		I 9 4 6 год	
442	Протоколы общих собраний членов колхоза и заседаний правления колхоза. Подлинники	I9февраля I6сентября I946г.	42
443	Квитанции на сдачу зерна государству за I946г.		I54
		I 9 4 7 год	
444	Протоколы общих собраний членов колхоза и заседаний правления колхоза. Подлинники	I5января I0ноября I947г.	92
445	Производственно-финансовый план колхоза на I9 и приходо-расходная смета на I947 год		23
		I 9 4 8 год	
446	Протоколы общих собраний членов колхоза и заседаний правления колхоза. Подлинники	6февраля 2ноября I948г.	8I
447	Производственно-финансовый план колхоза и приходо-расходная смета на I948 год		25
		I 9 4 9 год	
448	Протоколы общих собраний членов колхоза и заседаний правления колхоза.Подлинники	2января 2июля I949г.	36
449	Производственно-финансовый план колхоза на I949г.		I0
		I 9 5 0 год	
450	Протоколы общих собраний членов колхоза и заседаний правления колхоза.Подлинники	27января 30ноября I950г.	28

56 57

I	2	3	4	5	6
	451	Производственно-финансовый план колхоза, приходо-расходная смета, на 1950год, типовые до говора МТС с колхозом о выполнении сельскохозяйственных работ.			II6
	452	Статистические отчеты об итогах сева под урожай, об урожае сельскохозяйственных культур, заключительный отчет об итогах сева под урожай текущего года, агротехнические отчеты о севе яровых культур и др. за 1950 год /Ф 4,8,5/			176
		1951 год			
	453	Книга протоколов общих собраний колхозников и заседаний правления колхоза	5января 13ноября 1950г.		57
		1952 год			
	454	Книга протоколов общих собраний колхозников и заседаний правления колхоза	10января 30декабря 1952г.		66
		1953 год			
	455	Книга протоколов общих собраний колхозников и заседаний правления колхоза	8января 11июля 1953г.		21
		1954 год			
	456	Книга протоколов общих собраний колхозников и заседаний правления колхоза	12января 4апреля 1954г.		33
	457	Производственно-финансовый план колхоза и смета приходо-расходная смета на 1954 год			17
		1955 год			
	458	Книга протоколов общих собраний колхозников и заседаний правления колхоза.	5января 20декабря 1955год.		52

I	2	3	4	5	6

Сельскохозяйственная артель /колхоз/ "Красная Звезда" Булгаковского сельсовета

I 9 4 5 год

459	Годовой отчет колхоза за I945год		7

I 9 4 6 год

460	Протоколы общих собраний и заседаний правления колхоза.Подлинники	5января 22декабря I946г.	I94
46I	Договор МТС о выполнении сельхозработ на I946 год		2
462	Обязательство и квитанции о госпоставке сельхозпродукции.	28августа 3Idекабря I946г.	I05
463	Заключительный отчет об итогах сева, отчет о видах на урожай /Ф 8/ за I946г.		6
464	Приемо-сдаточный акт при смене председателя колхоза,на списание животных,договоры на контрактацию телят и др.	Iянваря I4июня I946г.	I45
465	Ревизионные акты и решения ревкомиссии о недостатках в колхозе.	7декабря I946г. Iянваря 47г	5
466	Кассовые документы /расписки на списание денег,ордера,акты счетовода/ и др.	I8января 30декабря I946г.	I88
467	Приходо-расходная книга по колхозу за I946г.		43
468	Расходные документы по кладовой /накладные на зерно,распоряжения на выдачу продуктов,ведомости на получение продуктов/ ТОМ I	7февраля 3июля I946г.	379
469	То же Том 2	Iиюля 30декабря I946г.	259

I 9 4 7 год

470	Протоколы общих собраний и заседаний правления колхоза.Подлинники	7января 8декабря I947г.	II8

I 9 4 8 год

47I	Протоколы общих собраний и заседаний правления колхоза.Подлинники	29января 4декабря I948г.	I73
472	Промфинплан колхоза на I948год		8
473	Договор на соцсоревнование животноводов на I948год,списки распределения посевов,акты осмотра застрахованных животных,страховые свидетельства на посевы,договора на контрактацию молодняка и др.	2Iянваря I9марта I948г.	40

I	2	3	4	5	6
		I 9 5 0 год			
474		Протоколы общих собраний и заседаний правления колхоза.Подлинники	Iянваря 28апреля I950г.	50	

Сельскохозяйственная артель /колхоз/ "Красное Знамя" Погоженского сельсовета

		I 9 4 5 год			
475		Протоколы общих собраний и заседаний правления колхоза.Подлинники	5февраля 9октября I945г.	35	
476		Обязательства на сдачу зерна из урожая I945года,в фонд Красной Армии,квитанции на сдачу зерна.	7августа 25сентября I945г.	43	
477		Документы по животноводству /свидетельства на лошадей,акты о приплоде ,выбытии и падеже скота/ и др. за I945год		73	
		I 9 4 6 год			
478		Протоколы общих собраний и заседаний правления колхоза.Подлинники	4января 26декабря I946г.	95	
479		Смета колхоза на I946год		5	
480		Акты о приплоде животных,падеж и убой скота,договоры о контрактации молодняка акты на выбытие имущества.	I0января 2декабря I946г.	89	
48I		Приходные кассовые ордера,заявления об оказании помощи колхозникам,заявления на выдачу денег и расписки в получении, выписки лицевого счета и др.	I2февраля 30декабря I946г.	I23	
482		Страховые свидетельства на посевы сельхозкультур,обязательства на поставку сельхозпродукции государству,квитанции на сдачу скота и зерна и др. за I946г.		63	
483		Результат-анализа семян для посева,распреде-			

1	2	3	4	5	6
		ление зерновых под посев между звеньями, сведения о закреплении площадей посевов за звеньями, акты на обмолот зерна, ведомости на выдачу продуктов питания колхозникам, акты об уборки урожая и вспашке паров, дововор МТС с колхозом о выполнении сельскохозяйственных работ и др.	29апреля 27ноября 1946г.	98	
	484	Книга учета животных в колхозе за 1946г.		18	
	485	Приходо-расходная книга казначея за 1946г.		26	
		1 9 4 7 год			
	486	Протоколы общих собраний колхозников и заседаний правления колхоза. Подлинники	1января 25декабря 1947г.	98	
	487	Приходо-расходная смета колхоза за 1947г.		9	
		1 9 4 8 год			
	488	Протоколы общих собраний колхозников и заседаний правления колхоза. Подлинники	1января 18декабря 1948г.	86	
	489	То же Том 2	24января 27декабря 1948г.	84	
	490	Планы посевов зерновых культур, обработки семян, социалистические договора между звеньями, письма колхозников тов. Сталину и др.	8декабря 1948г. 15октября 1949г.	153	
		1 9 4 9 год			
	491	Протоколы общих собраний колхозников и заседаний правления колхоза. Подлинники	3января 22декабря 1949г.	85	
		1 9 5 0 год			
	492	Протоколы общих собраний колхозников и заседаний правления колхоза. Подлинники Том 1	23 января 18мая 1950г.	51	
	493	То же Том 2	11июня 10декабря 1950г.	114	
	494	Производственно-финансовый план колхоза на 1950год		9	

I	2	3	4	5	6
	495	Приходно-расходная смета колхоза за I950г.		2	
		I 9 5 I год			
	496	Книга протоколов общих собраний колхозников и заседаний правления колхоза.	2января II июля I95Iг.	34	
	497	То же Книга 2	4января I2июля I95Iг.	22	
		I 9 5 2 год			
	498	Книга протоколов общих собраний колхозников и заседаний правления.	I8января I4июля I952г.	62	
	499	Производственно-финансовый план колхоза на I952 год		9	
	500	Объяснительная записка к почвенной карте сельхозартели "Красное Знамя" выполненная летом I952 года.		I3	
		I 9 5 3 год			
	50I	Книга протоколов общих собраний колхозников и заседаний правления колхоза.	4января 25мая I953г.	27	
		I 9 5 4 год			
	502	Книга протоколов общих собраний колхозников и заседаний правления колхоза.	5января 6августа I954г.	40	
		I 9 5 5 год			
	503	Книга протоколов общих собраний колхозников и заседаний правления колхоза.	8января 29декабря I955г.	36	
	504	Производственный план колхоза на I955 год		I0	
		I 9 5 6 год			
	505	Книга протоколов общих собраний колхозников и заседаний правления колхоза.	3января 30октября I956г.	50	

1	2	3	4	5	6
		1957 год			
	506	Производственный план колхоза на 1957 год			19
		1958 год			
	507	Производственно-финансовый план колхоза на 1958 год			36
		1959 год			
	508	Книга протоколов общих собраний колхозников и заседаний правления колхоза	17января 10сентября 1959г.		40

Сельскохозяйственная артель /колхоз/ "Красный Октябрь" Карандаковского сельсовета

		1943 год			
	509	Книга учета натуральных доходов и их распределение за 1943 год			42
		1944 год			
	510	Книга учета продуктов за 1944 год			12
		1945 год			
	511	Квитанции на сдачу зерна государству за 1945 год			56
	512	Колхозная земельная шнуровая книга за 1945-49гг.			13
	513	Акт ревизионной комиссии деятельности колхоза за 1945 год			24
	514	Книга учета материалов за 1945 год			43

I	2	3	4	5	6
	515	Книга учета продуктов за 1945 год		53	
	516	Приходо-расходная книга казначея за 1945-48гг.		68	
		1 9 4 6 год			
	517	Акты ревизийной комиссии деятельности колхоза за 1946 год		79	
	518	Квитанции на сдачу зерна государству за 1946 год		15	
		1 9 5 0 год			
	519	Производственно-финансовый план колхоза на 1950 год		9	
	520	Приходо-расходная смета колхоза на 1950 год		7	
		1 9 5 1 год			
	521	Производственно-финансовый план колхоза и приходо-расходная смета на 1951 год		27	
		1 9 5 2 год			
	522	Производственно-финансовый план колхоза на 1952 год		14	

1	2	3	4	5	6

Колхоз "Красный Октябрь" Становского сельсовета

		I 9 5 9 год		
523-а		Книга протоколов общих собраний и заседаний правления колхоза.	27января 26ноября 1959г.	34
523-б		План развития колхоза на 1959-1965годы		30
		I 9 6 0 год		
523		Книга протоколов общих собраний и заседаний правления колхоза.	5января 1960г 3января 1961г.	66
524		Промфинплан колхоза на 1960год		30
525		I 9 6 I год		
525		Книга протоколов общих собраний и заседаний правления колхоза.	9февраля 1декабря 1961г.	15
526		Книга протоколов заседаний правления колхоза.	1февраля 21декабря 1961г.	37
527		Промфинплан колхоза на 1961год		59
		I 9 6 2 год		
528		Книга протоколов общих собраний и заседаний правления колхоза.	1февраля 25декабря 1962г.	46
529		Годовой отчет колхоза за 1962год		22
		I 9 6 3 год		
530		Книга протоколов общих собраний и заседаний правления колхоза. Книга I	24января 3декабря 1963г.	87
531		То же Книга 2	21сентября 4ноября 1963г.	10
532		Промфинплан колхоза на 1963год		40
533		Годовой отчет колхоза за 1963г.од		24
		I 9 6 4 год		
534		Книга протоколов общих собраний и заседаний правления колхоза.	3января 20декабря 1964г.	83
535		То же Книга 2	18декабря 1964г. 3декабря 1965г.	65

I	2	3	4	5	6
		I 9 6 5 год			
	536	Книга протоколов общих собраний и заседаний правления колхоза	7октября 25ноября I965г.	23	
	537	Производственно-финансовый план колхоза на I965г.		42	
		I 9 6 6 год			
	538	Книга протоколов общих собраний и заседаний правления колхоза	II февраля I3декабря I966г.	55	
	539	Проект пятилетнего плана развития сельского хозяйства колхоза на I966-I970гг.		I6	
		I 9 6 7 год			
	540	Книга протоколов общих собраний и заседаний правления колхоза	2Iянваря I2декабря I967г.	44	
	54I	Производственно-финансовый план колхоза на I967г.		39	
		I 9 6 8 год			
	542	Книга протоколов общих собраний и заседаний правления колхоза	I2января I9ноября I968г.	40	
	543	Производственно-финансовый план колхоза на I968г.		29	
		I 9 6 9 год			
	544	Книга протоколов общих собраний и заседаний правления колхоза.	22января I3сентября I969г.	64	
	545	То же Книга 2	I0октября 24декабря I969г.	I4	
		I 9 7 0 год			
	546	Книга протоколов общих собраний и заседаний правления колхоза	I8января 6декабря I970г.	62	

65-67

I	2	3	4	5	6

Сельскохозяйственная артель /колхоз/ "Красный Октябрь" Тимского сельсовета.

I 9 4 4 год

547	Приходо-расходная книга казначея за I944год		6

I 9 4 5 год

548	Книга натуральных доходов и их распределение за I945 год		34

I 9 4 6 год

549	Акты отвода семенных участков, акты на уборку семенных участков, планы весеннего сева, заключительный отчет о севе яровых и озимых культур.	Iмарта 20октября I946г.	I8
550	Приходо-расходная книга казначея за I946г.		I6

I 9 4 7 год

55I	Акты проверки готовности к весенне посевным работам, на приемку убранных площадей, на падеж скота, договора на контрактацию телят колхозников, на обмен лошадей, обязательства на возврат ссуды зерна и др.	2февраля 7сентября I947г.	60

I 9 4 8 год

552	Социалистические договора между звеньями о повышении урожайности, договора контрактации телят колхозников, акты отвода семенных участков, акты апробации на посев зерновых культур и др.	5февраля 5октября I948г.	86
553	Планы весеннего сева, уборки урожая, план развития животноводства в колхозе, приговоры народного суда, план дорожного строительства, графики обмолота и сдачи хлеба государству и др. за I948 год		I08
554	Производственный план колхоза на I948 год, Типовой договор МТС с колхозом о выполнении сельскохозяйственных работ, прихрдорасходная смета на I948год, извещения на уплату сельскохозяйствееной продукции идр. за I948 год		II9

I 9 4 9 год

555	Планы развития животноводства, весеннего сева, дорожного строительства, акты апробации посевов, обязательст ва на поставку государству сельскохозяйственной продукции и др. за I949 год		4I

66 62

1	2	3	4	5	6

Сельскохозяйственная артель /колхоз/ "Красный пахарь" Погоженского сельсовета.

I 9 4 5 год

556	Протоколы общих собраний колхозников и заседаний правления колхоза.Подлинники	I4января 28декабря I945г.	80
557	Производственный план колхоза на I945год, Годовой отчет колхоза за I945 год, Проходо-расходная смета за I945 год		I8
558	План весеннего сева,вспашке паровой зяби, урожайности по колхозу,результаты урожайности по звеньям,план-задание полевых работ по звеньям,распределение доходов по звеньям,акты апробации на посев зерновых культур,типовой договор МТС с колхозом о выполнении сельскохозяйственных работ, перепись плодовых и ягодных насаждений и др. за I945 год		45
559	План развития общественного животноводства, акт Государственной проверки готовности колхоза к зимовке скота,акты о приплоде и выбытии скота,приемные квитанции на сдачу мяса.	26июля 3Idекабря I945г.	60
560	Страховое свидетельство на посевы сельскохозяйственных культур,обязательства на поставку сельскохозяйственной продукции государству, платежные извещения по подоходному налогу с колхозов и др. за I945 год		27
56I	Приходо-расходная книга кладовщика за I945год		27
562	Кассовая книга колхоза за I945год		7

I 9 4 6 год

563	Протоколы общих собраний колхозников и заседаний правления колхоза.Подлинники	5января 7декабря I946г.	66
564	Приходо-расходная смета колхоза за I946год, Годовой отчет колхоза за I946год, Производственный план колхоза на I946 год.		I8
565	Акт проверки выполнения государственного плана развития животноводства в колхозе, акты приплода и выбытия животных,приемные квитанции на сдачу мяса.	6мая I4ноября I946г.	54
566	Акты проверки состояния семенных участков посева зерновых культур по колхозу.	26апреля 25августа I946г.	I4

I	2	3	4	5	6
	567	Книга натуральных доходов и их распределение за 1946 год. Книга № I		37	
	568	То же Книга № 2		57	
		I 9 4 7 год			
	569	Протоколы общих собраний колхозников и заседаний правления колхоза.Подлинники	I4января I3декабря I947г.	83	
		I 9 4 8 год			
	570	Протоколы общих собраний колхозников и заседаний правления колхоза.Подлинники	20января 26декабря I948г.	I26	
	57I	Производственный план колхоза на I948год		I2	
		I 9 4 9 год			
	572	Протоколы общих собраний колхозников и заседаний правления колхоза.Подлинники	24января 2декабря I949г.	98	
	573	Производственный план колхоза на I949год		I0	
		I 9 5 0 год			
	574	Протоколы общих собраний колхозников и заседаний правления колхоза.Подлинники	7января 20июня I950г.	62	

Сельскохозяйственная артель /колхоз/ "Красный камыш" Становского сельсовета

		I 9 4 6 год			
	575	Протоколы общих собраний колхозников и заседаний правления.Подлинники	5января 27декабря I946г.	I35	
	576	Типовой договор МТС с колхозом о выполнении сельскохозяйственных работ ,акты на выполненные работы.	25апреля 25октября I946г.	22	
	577	Книга расчетов с учреждениями и лицами за I946г		27	
	578	Книга натуральных доходов и их распределение за I946 год. Книга № I		48	
	579	То же Книга № 2		62	
	580	Приходо-расходная книга казначея за I946год		6	

I	2	3	4	5	6
		I 9 4 7 год			
	581	Протоколы общих собраний колхозников и заседаний правления колхоза.Подлинники	I5января II декабря I947г.		72
	582	Типовой договор МТС и колхозом о выполнении сельскохозяйственных работ и акты выполненных работах,результаты анализа семян,отчет о севе озимых культур и др.	Iмарта I0ноября I947г.		8I
		I 9 4 8 год			
	583	Протоколы общих собраний колхозников и заседаний правления колхоза.Подлинники	3февраля II ноября I948г.		88
	584	Производственный план колхоза на I948год Приходо-расходная смета колхоза на I948г.			I7
		I 9 4 9 год			
	585	Протоколы общих собраний колхозников и заседаний правления колхоза.Подлинники	3января I9декабря I949г.		I67
	586	Производственный план колхоза и ~~смета~~ приходо-расходная смета колхоза ~~на~~ I949г.			I3
	587	Типовой договор МТС с колхозом о выполнении сельскохозяйственных работ и акты о принятии выполненных работ,индивидуальные трудовые договора о работе на торфпредприятиях,типовой договор лесозащитной станции с колхозоми и др. договора.	Iянваря 8ноября I949г.		I04
		I 9 5 0 год			
	588	Протоколы общих собраний колхозников и заседаний правления колхоза.Подлинники	9января 7июля I950г.		5I
	589	Производственный план колхоза и приходо-расходная смета колхоза на I950год			I3

Сельскохозяйственная артель /колхоз/ " Красный Май"
Кировского сельсовета.

		I 9 4 8 год			
	590	Протоколы общих собраний колхозников и заседаний правления колхоза.Подлинники	8января 30декабря I948г.		89
		I 9 4 9 год			

1	2	3	4	5	6
		1 9 4 9 год			
	591	Протоколы общих собраний колхозников и заседаний правления колхоза. Подлинники	2января 14ноября 1949г.	82	
	592	Производственный план колхоза на 1949год		18	
		1 9 5 0 год			
	593	Протоколы заседаний правления колхоза. Подлинники.	3января 14мая 1950г.	52	
		Сельскохозяйственная артель /колхоз/ "Красная нива" Пахонского сельсовета.			
		1 9 4 9 год			
	594	Протоколы общих собраний колхозников. Подлинники.	4января 9ноября 1949г.	37	
	595	Протоколы заседаний правления колхоза. Подлинники.	8февраля 16декабря 1949г.	44	
		1 9 5 0 год			
	596	Протоколы общих собраний колхозников. Подлинники.	7января 19июля 1950г.	29	
	597	Протоколы заседаний правления колхоза. Подлинники.	23января 31мая 1950г.	29	
	598	Производственный план колхоза на 1950год		9	
		Сельскохозяйственная артель /колхоз/ "Красный Сев" Булгаковского сельсовета			
		1 9 4 5 год			
	599	Книга учета поголовья скота за 1945-47гг.		19	
		1 9 4 6 год			
	600	Обязательство на сдачу государству продуктови зерновых культур, фактуры на получение ссуды за 1946год		26	

1	2	3	4	5	6
	601	Переписка с сельским Советом по вопросам :о плане агротехнических мероприятий,о подготовке сведений РК ВКП/б/, о проведении совещаний,графике дежурств,о выполнении госпоставок,об отчетности перед вышестоящими организациями и др.вопросам	5января 27декабря 1946г.		152
	602	Приходо-расходная смета колхоза за 1946г.			1
	603	Заключительный отчет об итогах сева под урожай текущего года,отчет о трудовом участии колхозников,отчет о посевах зерновых культур,ведомость-копия ежемесячных отчетов по Ф.24 за 1946год			28
	604	Социалистические договора звеньевых по подготовке к весеннему севу,договора на контрактацию телят у колхозников.за 1946г.			12
	605	Акты на выполненные работы МТС по всем видам сельскохозяйственных работ за 1946г.	8апреля 10ноября 1946г.		51
	606	Акты о приплоде и выбытии животных по колхозу за 1946 год			42
	607	Приемные квитанции на сдачу кожсырья, мяса,молока, в госпоставку	25апреля 5декабря 1946г.		25
	608	То же на сдачу зерна государству	14августа 16декабря 1946г.		26
	609	Акты на списание денег при обретении угля,керосина,соли,канцелярских товаров,лопат,ведер у частных лиц и в продмаге,счета от завмагов и др.	5января 30декабря 1946г.		154
	610	Книга учета натуральных доходов и их распределение за 1946год			46
	611	Приходо-расходная книга кладовщика за 1946г.			21
	612	Приходо-расходная книга казначея за 1946год			4
	613	Протоколы общих собраний колхозников и заседаний правления колхоза.Подлинники	16января 9декабря 1946г.		75
		1947 год			
	614	Годовой отчет колхоза по основной деятельности за 1947 год			8

I	2	3	4	5	6
	615	Социалистические договора колхоза заключенный с колхозом "23год Октября" и договора заключенные между звеньями колхоза на 1947г.		12	
	616	План агромероприятий на 1947год, страховое свидетельство на посевы и на семена на 1947г.		20	
	617	Отчеты о трудовом участии колхозников на полевых работах за 1947год		16	
	618	Обязательства на госпоставку сельскохозяйственной продукции на 1947год		15	
		1 9 4 8 год			
	619	Протоколы общих собраний колхозников и заседаний правления колхоза. Подлинники	18марта 24ноября 1948г.	83	
	620	Производственный план колхоза на 1948год, Годовой отчет колхоза за 1948год		26	
	621	Письма сельсовета о госотчетности, переселении колхозников, о посылке рабочих на заготовку леса, о вывозке зерна, о завершении сева, об уничтожении вредителей и др.	15января 31декабря 1948г.	147	
	622	Ежемесячная ведомость-отчета по Ф 24, акт проверки выполнения государственного плана развития животноводства в колхозе и др. за 1948год		83	
		1 9 4 9 год			
	623	Годовой отчет колхоза за 1949год		12	
		1 9 5 0 год			
	624	Протоколы общих собраний и заседаний правления колхоза. Подлинники	8января 8июля 1950г.	62	
	625	Производственный план и приходо-расходная смета колхоза на 1950г.. Годовой отчет колхоза за 1950 год		26	
		Сельскохозяйственная артель /колхоз/ "Красный стрелок" Быстрецкого сельсовета			
		1 9 4 4 год			
	626	Протоколы заседаний правления колхоза Подлинники	23июля 2ноября 1944г.	33	
		1 9 4 6 год			
	627	Обязательства на поставку государству сельскохозяйственной продукции, страховое			

1	2	3	4	5	6
		свидетельство на посевы сельскохозяйственных культур, квитанции на сдачу государству сельскохозяйственной продукции и др.	1 апреля 31 декабря 1946 г.	65	
		1 9 4 7 год			
	628	Протоколы общих собраний колхозников и заседаний правления колхоза. Подлинники	16 марта 4 июня 1947 г.	29	
	629	То же Том 2	23 декабря 1947 г. 1 декабря 1948 г.	158	
		1 9 4 9 год			
	630	Протоколы общих собраний колхозников. Подлинники	31 января 15 декабря 1949 г.	75	
	631	То же Том 2	11 февраля 17 декабря 1949 г.	52	
		1 9 5 0 год			
	632	Протоколы общих собраний колхозников и заседаний правления колхоза. Подлинники	24 января 11 июля 1950 г.	35	
	633	Протоколы заседания правления колхоза Подлинники	26 января 6 июля 1950 г	26	
	634	Производственный план колхоза на 1950 г.		9	

Сельскохозяйственная артель /колхоз/ им. Калинина Волобуевского сельсовета

		1 9 4 3 год			
	635	Протоколы общих собраний колхозников и заседаний правления, Подлинники	17 февраля 31 ноября 1943 г.	72	
		1 9 4 4 год			
	636	Протоколы общих собраний и заседаний правления колхоза. Подлинники	17 января 27 сентября 1944 г.	44	
	637	Годовой отчет колхоза за 1944 год		9	
		1 9 4 5 год			
	638	Протоколы общих собраний колхозников и заседаний правления колхоза. Подлинники	4 февраля 6 октября 1945 г.	35	
	639	Годовой отчет колхоза за 1945 год и приходо-расходная смета.		42	
	640	Типовой договор МТС с колхозом о выполнении сельскохозяйственных работ, акты о выполнении работ	9 мая 1 ноября 1945 г.	51	
		Квитанции на сдачу зерна государству за 1945 г.		23	

I	2	3	4	5	6
		Сельскохозяйственная артель /колхоз/ им.Кагановича Успенского сельсовета			
		I 9 4 5 год			
	642	Инвентарная книга по животноводству за I945год			8
		I 9 4 7 год			
	643	Протоколы общих собраний колхозников. Подлинники		Iянваря 2Iиюля I947г.	45
		I 9 4 8 год			
	644	Заключительный отчет об итогах сева под урожай текущего года, о посеве подсолнечника,озимых культур и др. за I948год / Ф 4,2/ Договора о социалистическом соревновании колхозников.			78
		I 9 4 9 год			
	645	Протоколы общих собраний колхозников и заседаний правления колхоза.Подлинники		I5января 25декабря I949г.	89
		I 9 5 0 год			
	646	Протоколы заседаний правления колхоза. Подлинники		2января I5июня I950г.	83
	647	Производственно-финансовый план колхоза на I950г.			9
	648	Социалистические обязательства колхоза на I950год, смета стоимости монтажных работ по насосной станции,напорному трубопроводу,акты взаимопроверки выполнения соцобязательств и др.			II0
		Сельскохозяйственная артель /колхоз/ "Красный Путиловец" Карандаковского сельсовета			
		I 9 4 3 год			
	649	Акты проверки готовности колхоза к зимовке, акты на обмер кормов, на выделение семенных участков,списки колхозников на сдачу сельскохозяйственной продукции и лошадей воинским частям		I2августа 5сентября I943г.	25
	650	Планы вспашки зяби и посева зерновых,списки колхозников не имеющих коров на I943г.			I0
	651	Квитанции на сдачу зерна государству, ведомости на выдачу зерна колхозникам за I943г			96

8888 7670

1	2	3	4	5	6
		Акты на осмотр ст I 9 4 4 год			
	652	Акты на осмотр скота, прием кормов, ведомости на расход кормов, передаточные акты, акты на прием семенных участков и др.	Iянваря IОдекабря I944г.	75	
	653	Годовой отчет колхоза за I944год		7	
	654	Книга денежных доходов и их распределение за I944г.		I9	
	655	Приходо-расходная книга по кладовой за I944год		I7	
		I 9 4 5 год			
	656	Протоколы общих собраний колхозников. Подлинники	6февраля 30декабря I945г.	28	
	657	Колхозная земельная шнуровая книга за I945-49гг.		13	
	658	Квитанции на сдачу мяса государству за I945г.		I6	
	659	Квитанции на сдачу зерна государству за I945г.		72	
	660	Книга учета продуктов за I945год		28	
	661	Приходо-расходная книга по кладовой за I945г.		3I	
	662	Книга учета крупно-рогатого скота по колхозу за I945г.		4	
		I 9 4 6 год			
	663	Протоколы заседаний правления колхоза. Подлинники	20февраля 5декабря I946г.	50	
	664	Книга учета поголовья скота за I946год		7	
	665	Книга учета материалов за I946год		24	
	666	Книга учета продуктов за I946год		22	
	667	Книга учета продуктов за I946год		20	
	668	Квитанции на сдачу зерна государству за I946г.		I5	
		I 9 4 7 год			
	669	Планы агротехнических мероприятий на зимний и весенний период, строительство жилых домов, сева овощных культур и др. за I947 год		36	

1	2	3	4	5	6
		I 9 4 8 год			
	670	Производственный план и приходо-расходная смета колхоза на I948год		26	
	67I	Ведомость-копия ежемесячных отчетов Ф.24 о состоянии животноводства в колхозе за I948г.		47	
		I 9 4 9 год			
	672	Социалистические договора колхозников, бригад и звеньев колхоза на I949г.		I7	
		I 9 5 0 год			
	673	Производственный план колхоза на I950год		9	
	674	Социалистические обязательства колхоза, бригад и звеньев на I950год		8	
		Сельскохозяйственная артель /колхоз/ "Красный ключ" Выгорновского сельсовета			
		I 9 4 3 год			
	675	Протоколы общих собраний колхозников Подлинники	I0марта I943г. I9ноября I944г.	25	
	676	Протоколы заседаний правления колхоза Подлинники	I2июня I943г. I8февраля I944г.	2I	
	677	Годовой отчет колхоза за I943год		9	
	678	Типовой договор МТС с колхозом о выполнении сельскохозяйственных работ, заключительный отчет об итогах сева под урожай текущего года за I943год		24	
	679	Книга прихода и расхода продуктов и зерна за I943г.		38	
		I 9 4 4 год			
	680	Годовой отчет колхоза за I944год		8	
	68I	Акты на приплод, привес, убой животных, справки от ветлечебницы, ведомость на выдачу продуктов питания колхозникам за I944год		6I	
	682	Приходо-расходная книга казначея за I944год		27	

1	2	3	4	5	6
		I 9 4 5 год			
	683	Протоколы общих собраний колхозников Подлинники	23мая I3декабря I945г.	3I	
	684	Протоколы заседаний правления колхоза Подлинники	3Iянваря 7ноября I945г.	24	
	685	Годовой отчет колхоза за I945год с приложениями		47	
		I 9 4 6 год			
	686	Протоколы общих собраний колхозников и заседаний правления колхоза.Подлинники	5января 26декабря I946г.	60	
	687	То же Книга 2	I5апреля 3Iдекабря I946г.	38	
	688	Годовой отчет колхоза по основной деятельности за I946год		7	
	689	Акты на проверку качества посевов,уборки убранных площадей,отвода семенных участков,	I6ноября I945г 3Iавгуста I946г.	44	
	690	Квитанции на сдачу зерна государству за I946г.		44	
		I 9 4 8 год			
	69I	Протоколы общих собраний и заседаний правления колхоза.Подлинники	I2января I7декабря I948г.	I05	
	692	Годовой отчет колхоза по основной деятельности за I948год		I0	
		I 9 4 9 год			
	693	Протоколы общих собраний и заседаний правления колхоза .Подлинники	6 январь 20 декабрь I949г.	8I	

I	2	3	4	5	6
	694	Протоколы общих собраний и заседаний правления колхоза.Подлинники	21февраля 25ноября 1949г.	55	
	695	Производственно-финансовый план колхоза за 1949г		9	
	696	Годовой отчет по основной деятельности колхоза за 1949год		12	
	697	Приходо-расходная смета колхоза на 1949г.		11	
		1 9 5 0 год			
	698	Протоколы общих собраний членов колхоза и заседаний правления .Подлинники	25января 24мая 1950г	55	
	699	То же Книге 2	7января 21мая 1950г	37	
	700	Производственный план колхоза на 1950г.		9	
		Сельскохозяйственная артель /колхоз/ им.Крупской Успенского сельсовета			
		1 9 4 5 год			
	701	Протоколы заседаний правления колхоза. Подлинники	11февраля 4апреля 1945г.	43	
		1 9 4 6 год			
	702	Производственно-финансовый план колхоза на 1946год, Планы весеннеполевых работ, обязательства на госпоставку и др. за 1946год		62	
		1 9 4 7 год			
	703	Протоколы заседаний правления колхоза. Подлинники	26января 7ноября 1947г	158	
	704	Производственно-финансовый план колхоза на 1947год		8	
		1 9 4 8 год			
	705	Протоколы общих собраний колхозников. Подлинники	1января 31декабря 1948г	74	
	706	Производственно-финансовый план колхоза на 1948год		10	

I	2	3	4	5	6
		I 9 4 9 год			
	707	Производственно-финансовый план колхоза на I949г.		9	
		I 9 5 0 год			
	708	Колхозная земельная шнуровая книга на I950-I959г.		29	
		I 9 5 I год			
	709	Производственно-финансовый план колхоза и приходо-расходная смета на I95I год		20	
		I 9 5 5 год			
	7I0	Протзводственный план колхоза на I955год		I0	
		I 9 5 6 год			
	7II	Книга протоколов общих собраний и заседаний ~~исполк~~ правления колхоза	3февраля I5ноября I956г.	35	
	7I2	Производственный план колхоза на I956 год		2I	
	7I3	Статистические отчеты о подъеме паров, ремонте сельскохозяйственных машин, севе яровых культур, применении органических и минеральных удобрений /Ф 3,6,9,I/ и др. за I956год		I38	
		I 9 5 7 год			
	7I4	Книга протоколов общих собраний и заседаний правления колхоза.	I4февраля 26ноября I957г.	46	
	7I5	Статистические отчеты о севе яровых культур, уборки урожая, вспашки зяби, применении органических и минеральных удобрений, сева озимых и Ф 3,7,9,6.34/ и др. за I957г.		I29	
		I 9 5 8 год			
	7I6	Книга протоколов общих собраний и заседаний правления колхоза	I2января 30декабря I958г.	49	
	7I7	Производственно-финансовый план колхоза на I958 год		37	

I	2	3	4	5	6
		I959 год			
	718	Книга протоколов общих собраний и заседаний правления колхоза	I0января I7декабря I959г.	43	
	719	План развития сельского хозяйства колхоза на I959-I965годы		29	
		I960 год			
	720	Книга протоколов общих собраний и заседаний правления колхоза	4января 2Iноября I960г.	28	
	72I	Производственно-финансовый план колхоза на I960г.		45	
	722	Статистические отчеты о севе озимых и яровых культур,о применении органических и минеральных культур, о ремонте сельхозмашин /Ф 3,8,9,7,34/ и др. за I960г.		246	
		I96I год			
	723	Книга протоколов общих собраний и заседаний правления колхоза	3Iянваря 30ктября I96Iг.	6I	
	724	То же Книга 2	I6октября 30декабря I96Iг.	I2	
	725	Производственно-финансовый план колхоза на I96Iг.		59	
	726	Статистически е отчеты о севе яровых и озимых культур,состоянию животноводства,применении органических и минеральных удобрений,подготовке и повышения квалификации кадров,о ремонте сельхозмашин,поднятии паров /Ф 24.I8,6сх,3сх,9мехIмех,I8-т/ идр. за I96Iг.		379	
		I962 год			
	727	Книга протоколов общих собраний и заседаний правления колхоза.	7января 4декабря I962г.	60	
		Производственно-финансовый план колхоза на I962г.		54	
	728 729	Статистические отчеты о севе яровых и озимых культур, о состоянии животноводства в колхозе, о применении органических и минеральных удобрений,о ремонте сельскохозяйственных машин, о ходе уборки урожая / Ф 24,6мех,7мех, 3сх,9мех,I8-т/ и др. за I962год		297	
		I963 год			

1	2	3	4	5	6
		I 9 6 3 год			
730		Книга протоколов общих собраний и заседаний правления колхоза. Книга I	6января 13июня 1963г.	39	
731		То же Книга 2	10января 24декабря 1963г.	58	
732		Промфинплан колхоза на 1963год		39	
733		Статотчеты о состоянии животноводства в колхозе,о применении органических и минеральных удобрений,ремонте сельхозмашин,уборке урожая /Ф 24,9мех, 6мех,7мех,3ск,31сх,10сх/ и др. за 1963г.		438	
		I 9 6 4 год			
734		Книга протоколов общих собраний и заседаний правления колхоза.	6января 7августа 1964г.	46	
		I 9 6 5 год			
735		Книга протоколов общих собраний и заседаний правления колхоза.	26января 14декабря 1965г.	36	
		I 9 6 6 год			
736		Книга протоколов общих собраний и заседаний правления колхоза.	8февраля 26сентября 1966г.	30	
		I 9 6 7 год			
737		Книга протоколов общих собраний и заседаний правления колхоза.	16февраля 3декабря 1969г.	41	
738		Промфинплан колхоза на 1969 год		38	
		I 9 7 0 год			
740		Промфинплан колхоза на 1970год		30	

Сельскохозяйственная артель /колхоз/ "Красный партизан" Становского сельсовета

		I 9 4 6 год			
741		Земельная книга колхоза за 1946-1949годы		12	
		I 9 5 0 год			
742		Протоколы общих собраний и заседаний правления колхоза.Подлинники	3февраля 15мая 1950г.	17	

I	2	3	4	5	6

Сельскохозяйственная артель /колхоз/ "Ленинская искра"
Волобуевского сельсовета

I 9 4 3 год

743	Протоколы общих собраний и заседаний правления колхоза.Подлинники	Iянваря 3Iдекабря I943г.	70
744	Рабочий план колхоза и бригад на I943год, Списки по сбору продуктов,акты об ущербе нанесенного фашистами,акты на передачу посевных площадей.	Iапреля Iдекабря I943г.	6I
745	Документы по животноводству/выбраковка молодняка,акты на убой,на приплод/, Списки на контрактацию молодняка населению,акты на поступление животных, счета на выполненные работы по колхозу МТС.	Iянваря 3Iдекабря I943г.	72
746	Годовой отчет колхоза за I943год, ведомости на выдачу продуктов питания,акты на выполненные работы по колхозу МТС,	Iянваря I4июля I943г.	86

I 9 4 4 год

747	Протоколы общих собраний колхозников и заседаний правления колхоза.Подлинники	Iянваря Iдекабря I944г.	79
748	Годовой отчет колхоза и приходо-расходная смета за I944год.Страховое свидетельство на сельскохозяйственные культуры, Обязательства на госпоставку.Списки на продукты питания и приусадебные участи и др. документы за I944год		I72
749	Документы по животноводству /договора и списки на контрактацию молодняка, акты на снятие молодняка с контрактации,распоряжения на выдачу фуражной соломы.	Iянваря I3сентября I944г.	46
750	Книга натуральных доходов и их распределение за I944 год		64

I 9 4 5 год

75I	Протоколы общих собраний колхозников и заседаний правления колхоза.Подлинники	9января I5декабря I945г.	79
752	Обязательства на поставку зерна государству, квитанции на сдачу зерна. за I945год		75
753	Книга учета поголовья скота за I945год		8
754	Книга учета доходов и их распределение за I945г.		34
755	Книга учета натуральных доходов и их распределение за I945 год		I2

8888

1	2	3	4	5	6
	756	Книга натуральных доходов и их распределение за 1945 год Книга 2		33	
	757	То же Книга 3		59	
		1 9 4 6 год			
	758	Протоколы общих собраний колхозников и заседаний правления колхоза.Подлинники	6января 30декабря 1946г.	108	
	759	Приходо-расходная книга казначея за 1946год		19	
	760	Книга натуральных доходов и их распределение за 1946год		68	
		1 9 4 7 год			
	761	Протоколы общих собраний колхозников и заседаний правления колхоза.Подлинники	12января 14декабря 1947г.	101	
	762	Производственно-финансовый план колхоза на 1947год. Типовой договор МТС с колхозом о выполнении сельскохозяйственных работ,акты о выполненных работах. за 1947 год		17	
	763	Приходо-расходная смета колхоза на 1947год, Общие сведения о колхозе за 1947год		8	
		1 9 4 8 год			
	764	Протоколы общих собраний колхозников и заседаний правления колхоза.Подлинники	5января 17декабря 1948г.	82	
	765	Производственно-финансовый план колхоза на 1948г.		9	
	766	Отчеты о трудовом участии колхозников в работе,отчеты по животноводству,заключительный отчет о посевах зерновых культур, о ходе уборки урожая и др. за 1948год		95	
		1 9 4 9 год			
	767	Протоколы общих собраний колхозников и заседаний правления колхоза.Подлинники	1февраля 17декабря 1949г.	188	
	768	Производственный план колхоза на 1949год		9	
	769	Заключительный отчет о посевахпод урожай 1949года,рабочие планы звеньям и бригадам, агротехнические мероприятия на 1949год		170	

I	2	3	4	5	6

Сельскохозяйственная артель /колхоз/ "Ленинский путь" Выгорновского сельсовета

I 9 4 3 год

770	Акты о возвращении эвакуированных в I94I-42гг. сельскохозяйственных животных ,на падеж скота, на контрактацию животных.	Iсентября 30декабря I943г.	23
77I	Акты готовности колхоза к зимовке скота, закреплению скота за населением,о забое и падеже скота.	Iянваря 3Iоктября I943г.	54
772	Кассовые документы /счета,квитанции,акты, расписки/ и др. за I943 год		28
773	Квитанции на сдачу зерна государству за I943г.		33

I 9 4 4 год

774	Заключительный отчет об итогах сева под урожай текущего года,акты апробации семян, ревизионные акты,акты о посевах зерновых культур и др. за I944год	I5марта 3Iдекабря I944г.	I36
775	Кассовые документы /заявления,счета,акты, расписки/ и др. за I944год		I42
776	Книга учета натуральных доходов и их распределение за I944год		45

I 9 4 5 год

777	Акты ревизионной комиссии колхоза.	февраль 20декабря I945г.	I5

I 9 4 6 год

778	Протоколы общих собраний колхозников и заседаний правления колхоза.Подлинники	2Iянваря 26декабря I946г.	56
779	Годовой отчет колхоза,производственно-финансовый план колхоза и приходо-расходная смета колхоза за I946-I947гг.		43
780	Акты по приему посевов и вспашки зяби,отвода семенных участков и паров и др.	5июня I8октября I946г.	8
78I	Кассовые документы/ акты,ордера,счета, ведомости ,квитанции/за I946год		299
782	Книга учета натуральных доходов и их распределение за I946год Книга I		72
783	То же Книга 2		53

1	2	3	4	5	6
		1947 год			
	784	Протоколы общих собраний колхозников и заседаний правления колхоза. Подлинники	5февраля 11декабря 1947г.	87	
	785	Социалистические договора колхозников колхоза "Ленинский путь" с колхозом "Самолет" за успешную подготовку и проведение весеннего сева в 1947 году		2	
		1949 год			
	786	Книга протоколов общих собраний и заседаний правления колхоза.	8января 27сентября 1949г.	48	
		1950 год			
	787	Протоколы общих собраний колхозников и заседаний правления колхоза. Подлинники	12января 12апреля 1950г.	100	
		1951 год			
	788	Книга протоколов общих собраний и заседаний правления колхоза	18января 13декабря 1951г.	81	
		1952 год			
	789	Книга протоколов общих собраний и заседаний правления колхоза	7января 17октября 1952г.	90	
	790	Протоколы заседаний правления колхоза.	19октября 1952г. 16января 1953г.	77	
		1953 год			
	791	Книга протоколов общих собраний и заседаний правления колхоза .Книга 1	2января 23декабря 1953г.	82	
	792	То же Книга 2	29октября 17декабря 1953г.	12	
		1954 год			
	793	Книга протоколов общих собраний и заседаний правления колхоза	4января 31августа 1954г.	78	
	794	Производственно-финансовый план колхоза на 1954год		11	

I	2	3	4	5	6
		I 9 5 5 год			
	795	Книга протоколов общих собраний и заседаний правления колхоза.	4января 21декабря I955г.	9I	
	796	Производственный план "колхоза на I955год		I4	
		I 9 5 6 год			
	797	Книга протоколов общих собраний и заседаний правления колхоза	6января 28ноября I956г.	15	
		I 9 5 7 год			
	798	Книга протоколов общих собраний и заседаний правления колхоза	II января 21ноября I957г.	86	
	799	Производственный план колхоза на I957 год		20	
		I 9 5 8 год			
	800	Книга протоколов общих собраний и заседаний правления колхоза	6января 21ноября I958г.	II6	
	80I	Производственно-финансовый план колхоза на I958 год		37	
		I 9 5 9 год			
	802	Книга протоколов общих собраний и заседаний правления колхоза	6января 9декабря I959г.	80	
	803	Производственный план колхоза на I959год		29	
	804	План развития сельского хозяйства колхоза на I959-I965 годы		29	

1	2	3	4	5	6

Сельскохозяйственная артель /колхоз/ им.Ленина
Рождественского сельсовета

I 9 4 3 год

805	Протоколы общих собраний колхозников и заседаний правления колхоза.Подлинники	8марта 25октября 1943г.	75
806	Годовой отчет по основной деятельности колхоза за 1943 год		19
807	Списки хозяйств до оккупации, акты об ущербе нанесенном хозяйству в период оккупации, задания по сбору и внесении минеральных удобрений на поля.	30апреля 1943г. 20апреля 1950г.	35
808	Книга натуральных доходов и их распределение за 1943 год		20

I 9 4 4 год

809	Протоколы общих собраний колхозников и заседаний правления колхоза.Подлинники	17января 24ноября 1944г.	67
810	Производственный план колхоза на 1944год		9
811	Годовой отчет по основной деятельности колхоза за 1944год		23
812	Заключительный отчет об итогах сева под урожай текущего года,сведения о работе звеньев,о выработке минимума трудодней.за 1944 год		39
813	Книга натуральных доходов и их распределение за 1944 год		33

I 9 4 5 год

814	Протоколы общих собраний колхозников и заседаний правления колхоза.Подлинники	5марта 23декабря 1945г.	121
815	Рабочий план колхоза на 1945 год,акт проверки социалистического соревнования по подготовке к весеннему севу и др. за 1945 год		10
816	Протзводственный план колхоза на 1945 год		9
817	Документы по животноводству /сводка Ф 24, распорядок дня по фермам,акты,рацион кормов / и др. за 1945 год		35
818	Книга учета денежных доходов и их распределение за 1945 год		17
819	Книга кладовщика за 1945 год		8

I	2	3	4	5	6
		I 9 4 6 год			
	820	Протоколы общих собраний колхозников и заседаний правления колхоза. Подлинники	6января 17декабря 1946г.	I04	
	821	Производственный план колхоза и приходо-расходная смета на 1946 год		I0	
	822	Годовой отчет с приложениями за 1946год		36	
	823	Статистические отчеты о ходе весеннего сева, о заготовке кормов, уборке хлебов, вспашки зяби и сева озимых, о трудовом участии колхозников в колхозных работах /Ф 22,2, 7,24 / и др. за 1946 год		54	
	824	Список колхозников, рабочих, единоличников, и временно проживающих на территории колхоза, акты о проверки готовности к посеву, приеме агротехники, сева яровых культур, о готовности колхоза к зимовке скота .	20января 1946г. 27ноября 1947г.	I6	
		I 9 4 7 год			
	825	Протоколы общих собраний колхозников и заседаний правления колхоза. Подлинники	6января 25декабря 1947г.	I20	
	826	Производственный план колхоза на 1947год		38	
	827	Годовой отчет по основной деятельности колхоза за 1947 год		38	
		I 9 4 8 год			
	828	Протоколы общих собраний колхозников. Подлинники	24января 28декабря 1948г.	54	
	829	Протоколы заседаний правления колхоза. Подлинники	I2января 28декабря 1948г.	57	
	830	Производственный план колхоза, приходо-расходная смета на 1948год, инвентаризационная опись за 1948год		53	
	831	Годовой отчет колхоза по основной деятельности за 1948 год		43	

12	2	3	4	5	6
		1 9 4 9 год			
	832	Протоколы общих собраний колхозников и заседаний правления. Подлинники	1февраля 14декабря 1949г.		98
	833	Производственный план колхоза, приходо-расходная смета колхоза на 1949год, производственные задания бригадам и звеньям на 1949год.			58
	834	Годовой отчет колхоза по основной деятельности за 1949год с приложениями.			51
		1 9 5 0 год			
	835	Протоколы общих собраний колхозников и заседаний правления колхоза. Подлинники	5января 15июля 1950г.		77
	836	Производственный план и приходо-расходная смета колхоза на 1950год.			43
		Сельскохозяйственная артель /колхоз/ "Ледокол Красин" Введенского сельсовета			
		1 9 4 3 год			
	837	Акты на контрактацию птицы, козлят, на падеж скота, отвода семенных участков для посева, обмера кормов и др. за 1943год	20марта 25декабря 1943г.		37
	838	Приходо-расходная смета колхоза на 1943год, Список членов сельхозартели работающих в 1943-1944гг.			16
		1 9 4 4 год			
	839	Типовой договор МТС с колхозом о выполнении сельскохозяйственных работ, обязательства на сдачу зерна в фонд "Красной Армии", акты на передачу скота, страховое видетельствона посевы и др. за 1944год			54
	840	Коллективный договор колхозников на контрактацию телят, акты о выполненных работах, сведения об обмолоте урожая и др. за 1944год			38
	841	Заключительный отчет об итогах сева под урожай текущего года, о ходе весеннего сева, планы дорожных работ, список приусадебных участков по колхозу и др. за 1944год			181

1	2	3	4	5	6
	842	Ведомость-копия ежемесячных отчетов Ф 24, акты на приплод животных, обязательства на поставку мяса государству и др. за 1944год		45	
	843	Годовой отчет колхоза по основной деятельности и инвентаризационные ведомости за 1944год		10	
	844	Платежные ведомости по подоходному налогу, страховое свидетельство на посевы, обязательства на поставку зерна государству и др. за 1944год		7	
	845	Квитанции на сдачу хлеба государству и справки к ним за 1944год		154	
	846	Выписки из госбанка за 1944год		5	
	847	Книга натуральных доходов и их распределение за 1944 год		18	
	848	Социалистические договора сельскохозяйственной артели на 1944год		5	
		1 9 4 5 год			
	849	Производственный план колхоза и приходо-расходная смета на 1945 год, типовой договор МТС о выполнении сельскохозяйственных работ, на 1945год		28	
	850	Акты на приемку кормов, передачу скота, сортирования зерна, приемо-сдаточные на лошадей и др. за 1945год	8января 27декабря 1945г.	88	
	851	Распоряжения сортового управления Курского облземотдела, свидетельства на семена, расходные накладные и др. за 1945г.		43	
	852	Квитанции, накладные на сдачу зена государству за 1945год		78	
	853	Книга натуральных доходов и их распределение за 1945год		51	
	854	Приходо-расходная книга кладовщика за 1945г.		28	
	855	То же Книга 2		39	
	856	Приходо-расходная книга казначея за 1945г.		6	
		1 9 4 6 год			
	857	Протоколы общих собраний и заседаний правления колхоза. Подлинники	5января 6ноября 1946г.	117	
	858	Годовой отчет колхоза и инвентаризационные описи за 1946 год		18	

I	2	3	4	5	5	6
	859	Акты на выполненные работы МТС, на засыпку сем.ян,приемо-передаточный акт, отвода семенных участков для озимых и др. за 1946год	20апреля 21ноября 1946г.			II7
	860	Обязательства на поставку зерна государству,извещения на подоходный налог, страховые обязательства на посевы за 1946г.				38
	861	Обязательство на возвращение семенной ссуды,накладные,свидетельство на семена за 1946год				72
	862	Книга учета денежных доходов и их распределение за 1946год				30
	863	Кассовая книга за 1946год				10
	864	Книга материалов за 1946год				18
		1 9 4 7 год				
	865	Протоколы общих собраний колхозников и заседаний правления колхоза .Подлинники	1февраля 22ноября 1947г.			28
	866	Производственный план колхоза и приходо-расходная смета на 1947год,статистические отчеты о ходе заготовке кормов,о ходе уборке хлебов,о поднятии паров,откорме скота и др. за 1947год				115
		1 9 4 8 год				
	867	Протоколы общих собраний колхозников и заседаний правления колхоза,Подлинники	5января 11июня 1948г.			28
	868	Производственный план колхоза на 1948г.				4
		1 9 4 9 ГОД				
	869	Производственный план колхоза на 1949год				9
	870	Заключительный отчет об итогах сева под урожай текущего года,акт и списки по обмеру приусадебных участков и др. за 1949г				16
	871	Справки,сведения,статотчеты о ходе итогов сева, о трудовом участии колхозников в сельхозработах,об урожае сельхозкультур и др. за 1949г. / Ф 8,26,1,4/				88
		1 9 5 0 год				
	872	Протоколы общих собраний колхозников и заседаний правления колхоза .Подлинники	8января 8мая 1950г			64

1	2	3	4	5	6
	873	Приходо-расходная смета колхоза на 1950год, статотчеты о ходе подготовке к весеннему севу, о трудовом участии колхозников, ведомость-копия ежемесячных отчетов по Ф 24 за 1950год и др. /Ф 24,2,4,5/		55	

Сельскохозяйственная артель /колхоз/ "Луч труда" Быстрецкого сельсовета

1 9 4 3 год

	874	Протоколы общих собраний и заседаний правления колхоза. Подлинники	3мая 30декабря 1943г.	77	

1 9 4 4 год

	875	Протоколы общих собраний членов колхоза и заседаний правления. Подлинники	1марта 21декабря 1944г.	55	
	876	Годовой отчет колхоза, инвентаризационные описи, расчетная ведомость за 1944г.		18	
	877	Акты ревизионной комиссии, на переработку продукции, накладные на отправку продукции, распоряжения на выдачу продуктов питания.	18января 31декабря 1944г.	146	

1 9 4 5 год

	878	Протоколы общих собраний членов колхоза и заседаний правления колхоза. Подлинники	2февраля 5декабря 1945г.	52	

1 9 4 6 год

	879	Протоколы общих собраний и заседаний правления колхоза. Подлинники	6января 20декабря 1946г.	71	
	880	Акт проверки выполнения плана развития животноводства в колхозе, акты на выбытие скота, планы по животноводческим фермам.	13января 18декабря 1946г.	29	
	881	Платежные извещения, страховое свидетельство на посевы, типовой договор МТС по выполнению сельскохозяйственных работ в колхозе и др. за 1946год		27	
	882	Приходо-расходная книга казначея за 1946г.		10	

1	2	3	4	5	6
		1 9 4 7 год			
	883	Протоколы общих собраний колхозников и заседаний правления колхоза. Подлинники	15 января 29 октября 1947г.	92	
		1 9 4 9 год			
	884	Протоколы заседаний правления колхоза. Подлинники	12 февраля 7 декабря 1949г.	44	
	885	Устав сельс кохозяйственной артели		9	
	886	Производственный план колхоза на 1949 год		9	
		1 9 5 0 год			
	887	Протоколы общих собраний колхозников и заседаний правления колхоза. Подлинники	22 мая 23 июня 1950г.	10	
	888	Производственный план колхоза на 1950 год		8	
		Сельскохозяйственная артель /колхоз/ "Ленинец" Выгорновского сельсовета			
		1 9 6 4 год			
	889	Книга протоколов общих собраний и заседаний правления колхоза.	3 января 23 июля 1964г.	68	
	890	То же Книга 2	7 августа 31 декабря 1964г.	42	
		1 9 6 5 год			
	891	Книга протоколов общих собраний и заседаний правления колхоза.	4 января 8 августа 1965г	59	
	892	То же Книга 2	23 августа 27 декабря 1965г.	30	
	893	Производственно-финансовый план колхоза на 1965 год		42	
		1 9 6 6 год			
	894	Книга протоколов общих собраний и заседаний правления колхоза.	18 января 30 декабря 1966г.	89	
		1 9 6 7 год			
	895	Книга протоколов общих собраний и заседаний правления колхоза	9 января 1 декабря 1967г.	66	

I	2	3	4	5	6
	896	Книга протоколов общих собраний и заседаний правления колхоза. Книга 2	25июля I8декабря I967г.	32	
	897	Акт проверки готовности колхоза к зимовке скота и весенне-лагерному содержанию на I967-I968 год.		I9	
		I 9 6 8 год			
	898	Книга протоколов общих собраний и заседаний правления колхоза.	I7января I2декабря I968г.	93	
	899	То же Книга 2	24декабря I968г. 27декабря I969г.	66	
	900	Шнуровая книга истории полей севооборотов I968-I972годы		67	
	90I	То же Книга 2		96	
		I 9 6 9 год			
	902	Книга протоколов общих собраний и заседаний правления колхоза.	I2августа 27декабря I969г.	I7	
	903	Шнуровая книга учета семян I969-I97Iгоды		24	
		I 9 7 0 год			
	904	Книга протоколов общих собраний и заседаний правления колхоза.	I4января II декабря I970г.	38	
	905	Производственно-финансовый план колхоза на I970 год		33	

Сельскохозяйственная артель /колхоз/ им.Молотова Сокольского сельсовета

		I 9 4 9 год			
	906	Производственный план колхоза и приходо-расходная смета на I949год		I6	
	907	Планы сева яровых культур,подготовки колхозных кадров,проведения зимних агротехнических ~~кадров~~ мероприятий и др. на I949г.		24	
		I 9 5 0 год			
	908	Устав сельскохозяйственной артелизарегистрированный райисполкомом 28 сентября I950г.		24	
	909	Производственный план и приходо-расходная смета колхоза ,рабочий план ведущих специалистов по уборке урожая на I950год		I29	

I	2	3	4	5	6
	910	Заключительный отчет об итогах сева под урожай, акты приема агротехники пропашных и технических культур, отвода семенных участков, акты апробаций и др. за 1950г.		300	
	911	Социалистические обязательства колхоза на 1950год, отчеты об урожае сельскохозяйственных культур, план зимних агромероприятий и др. за 1950 год		33	
		1951 год			
	912	Производственный план колхоза и приходо-расходная смета колхоза на 1951год,		25	
	913	Отчеты об урожае сельскохозяйственных культур, итогах сева, вспомогательные таблицы, состояние животноводства, приемосдаточные акты и др. за 1951 год /Ф 24,8,4,1/		278	
	914	Инвентаризационные и перерасчетные ведомости защитного лесонасождения за 1951год		28	
		1952 год			
	915	Книга протоколов общих собраний и заседаний правления колхоза	15января 31декабря 1952г.	67	
	916	Заключительный отчет об итогах сева под урожай, о выполнении приходо-расходной сметы, рабочий план проведения хлебоуборки, сеноуборки и др. за 1952год		269	
		1956 год			
	917	Производственный план колхоза на 1956год		22	
	918	Приходо-расходная смета колхоза на 1956год		3	
		1957 год			
	919	Книга протоколов заседаний правления колхоза.	8февраля 19октября 1957г.	22	
	920	Производственный план колхоза на 1957год		19	
		Сельскохозяйственная артель /колхоз/ "Молодой коммунар" Рогозецкого сельсовета			
		1945 год			
	921	Протоколы заседаний правления колхоза Подлинники	23января 11декабря 1945г.	61	

1	2	3	4	5	6
	922	Колхозная земельная шнуровая книга за 1945-1949 годы		II	
	923	Производственный план и приходо-расходная смета колхоза на 1945 год. Годовой отчет по основной деятельности колхоза за 1945 год		27	
		1 9 4 6 год			
	924	Протоколы общих собраний колхозников и заседаний правления колхоза. Подлинники	3января 30декабря 1946г.	94	
	925	Приходо-расходная смета, годовой отчет колхоза, квитанции на сдачу зерна государству, счета МТС на выполненные работы за 1946год		29	
		1 9 4 7 год			
	926	Протоколы общих собраний колхозников и заседаний правления колхоза. Подлинники	4марта 25ноября 1947г.	62	
	927	Производственный план и приходо-расходная смета колхоза на 1947год		24	
		1 9 4 8 год			
	928	Протоколы общих собраний колхозников и заседаний правления колхоза. Подлинники	21января 20декабря 1948г.	89	
		1 9 4 9 год			
	929	Протоколы общих собраний колхозников и заседаний правления колхоза. Подлинники	11января 7ноября 1949г.	64	
	930	Приходо-расходная смета колхоза на 1949г, Акт обязательных поставок сельскохозяйственной продукции государству, протокол общего собрания, участие членов колхоза и их семей в общественном хозяйстве за 1949г.		30	
		1 9 5 0 год			
	931	Протоколы общих собраний колхозников и заседаний правления колхоза. Подлинники	4января 7июля 1950г.	44	

I	2	3	4	5	6

Сельскохозяйственная артель / колхоз/ Максима Горького Рогозецкого сельсовета

I 9 5 0 год

932	Протоколы общих собраний колхозников. Подлинники.	8июля I7ноября I950г.	27
933	Производственный план и приходо-расходная смета колхоза на I950год		2I

I 9 5 I год

934	Протоколы общих собраний колхозников. Подлинники	Iянваря I6ноября I95Iг.	56
935	Производственный план и приходо-расходная смета колхоза на I95Iгод		I2

I 9 5 2 год

936	Производственный план колхоза и приходо-расходная смета на I952год, Рабочие планы на период весенне-полевых работ.План развития сельского хозяйства на I952год		29

I 9 5 3 год

937	Книга протоколов общих собраний и заседаний правления колхоза	7января I7декабря I953г.	64

I 9 5 4 год

938	Книга протоколов общих собраний и заседаний правления колхоза	I6января 3декабря I954г.	60
939	Производственный план колхоза на I954год		I3

I 9 5 5 год

940	Книга протоколов общих собраний и заседаний правления колхоза	I8января 9декабря I955г.	85
94I	Производственный план колхоза на I955год		I0

I 9 5 6 год

942	Книга протоколов общих собраний и заседаний правления колхоза	27февраля 30ноября I956г.	64

1	2	3	4	5	6
	943	Производственный план колхоза на 1956год		22	
		1 9 5 7 год			
	944	Книга протоколов общих собраний и заседаний правления колхоза.	15января 31августа 1957г.	34	
		Сельскохозяйственная артель /колхоз/ "Мичуринец" Введенского сельсовета			
		1 9 5 3 год			
	945	Книга протоколов общих собраний и заседаний правления колхоза.	10января 29декабря 1953г.	97	
		1 9 5 5 год			
	946	Книга протоколов общих собраний и заседаний правления колхоза	12января 31декабря 1955г.	94	
		1 9 5 6 год			
	947	Книга протоколов общих собраний и заседаний правления колхоза	2января 8октября 1956г.	70	
		1 9 5 7 год			
	948	Книга протоколов общих собраний и заседаний правления колхоза	15января 2сентября 1957г.	82	
	949	То же Книга 2	27мая 6декабря 1957г.	49	
		1 9 5 8 год			
	950	Книга протоколов общих собраний и заседаний правления колхоза	21января 23августа 1958г.	67	
	951	То же Книга 2.	8сентября 1958г 2декабря 1959г.	127	
		1 9 5 9 год			
	952	Книга протоколов общих собраний и заседаний правления колхоза	18июля1959г. 5января 1960г.	54	
		1 9 6 0 год			

1	2	3	4	5	6
		1960 год			
	953	Книга протоколов общих собраний и заседаний правления колхоза	3февраля 20сентября 1960г.	80	
		1961 год			
	954	Книга протоколов общих собраний и заседаний правления колхоза	20февраля 22декабря 1961г.	79	
	955	То же Книга 2	2октября 60г. 16января 1961г.	22	
		1962 год			
	956	Книга протоколов общих собраний и заседаний правления колхоза	15января 28ноября 1962г.	55	
		1963 год			
	957	Производственно-финансовый план колхоза на 1963год		40	
	958	Годовой отчет колхоза по основной деятельности за 1963год		22	
		1964 год			
	959	Книга протоколов общих собраний и заседаний правления колхоза	12февраля 27ноября 1964г.	21	
	960	То же Книга 2	6января 21декабря 1964г.	70	
	961	Производственно-финансовый план колхоза на 1964год		40	
	962	Годовой отчет по основной деятельности за 1964г.		22	
		1965 год			
	963	Книга протоколов общих собраний и заседаний правления колхоза	16января 28декабря 1965г.	71	
	964	То же Книга 2	17сентября 26октября 1965г.	36	
	965	Производственно-финансовый план колхоза на 1965год		42	

1	2	3	4	5	6
		1 9 6 6 год			
	966	Книга протоколов общих собраний и заседаний правления колхоза	3января 30декабря 1966г.	95	
	967	То же Книга 2	21января 66г. 12июня 1969г.	38	
	968	Производственно-финансовый план колхоза на 1966год		30	
		1 9 6 7 год			
	969	Книга протоколов общих собраний	29января 31декабря 1967г.	19	
	970	Книга протоколов заседаний правления колхоза	3января 22декабря 1967г	90	
	971	Производственно-финансовый план колхоза на 1967 год		39	
		1 9 6 8 год			
	972	Книга протоколов общих собраний и заседаний правления колхоза	23января 26декабря 1968г.	88	
	973	Книга протоколов бригадных собраний	25января 15ноября 1968г	38	
	974	Производственно-финансовый план колхоза на 1968 год		30	
		1 9 6 9 год			
	975	Книга протоколов общих собраний и заседаний правления колхоза	1января 25октября 1969г.	96	
	976	Производственно-финансовый план колхоза на 1969год		32	
	977	Книга протоколов заседаний правления колхоза	15ноября 1969г. 30декабря 1970г.	58	
		1 9 7 0 год			
	978	Книга протоколов общих собраний пр и заседаний правления колхоза	22января 13ноября 1970г	68	
	979	Производственно-финансовый план колхоза на 1970год		32	

1	2	3	4	5	6

Сельскохозяйственная артель /колхоз/ "Новая деревня" Кировского сельсовета

I 9 4 9 год

980		Протоколы общих собраний колхозников. Подлинники	26января 1декабря 1949г.	I25
98I		Промфинплан колхоза на I949год		9

I 9 5 0 год

982		Промфинплан колхоза на I950год		8

Сельскохозяйственная артель /колхоз/ "Новый путь" Гниловского сельсовета

I 9 4 3 год

983		Протоколы общих собраний и заседаний правления колхоза. Подлинники	27февраля 11ноября 1943г.	40
984		Заявления колхозников о принятии в члены колхоза.	26февраля 24октября 1943г.	7I

I 9 4 4 год

985		Протоколы общих собраний и заседаний правления колхоза.Подлинники	I4февраля I8декабря I944г.	39

I 9 4 6 год

986		Протоколы общих собраний и заседаний правления колхоза.Подлинники	5января 21декабря 1946г.	25
987		Обязательства на возврат ссуды по расчетам перед государством продуктами растеневодства и животноводства за I946г.		23
988		Ревизионные акты о проверке и состояния колхоза,обследование семенных участков.	4апреля I9июля I946г.	9
989		Акты на списание и приплод животных по колхозу.	I3января 9апреля I946г.	57
990		Квитанции на сдачу зерна государству за I946г.		I5
99I		Книга учета натуральных доходов и их распределение за I946год Книга I		23
992		То же Книга 2		24

1	2	3	4	5	6
		1 9 4 7 год			
	993	Протоколы общих собраний колхозников и заседаний правления колхоза. Подлинники	10января 27ноября 1947г.	23	
		1 9 4 8 год			
	994	Протоколы общих собраний колхозников и заседаний правления колхоза. Подлинники	15января 6декабря 1948г.	31	
		1 9 4 9 год			
	995	Протоколы заседаний правления колхоза. Подлинники	11января 5ноября 1949г.	100	
	996	Производственный план колхоза на 1949год		9	
	997	Судебные приговора за 1949год		14	
		1 9 5 0 год			
	998	Книга протоколов общих собраний и заседаний правления колхоза	26мая 11июля 1950г.	12	
	999	Протоколы заседаний правления колхоза Подлинники	13января 24июня 1950г.	30	

Сельскохозяйственная артель /колхоз/ "Непобедимый" Погоженского сельсвета

		1 9 4 6 год			
	1000	Протоколы общих собраний колхозников Подлинники	5января 14ноября 1946г.	59	
	1001	Протоколы заседаний правления колхоза Подлинники	29января 25декабря 1946г	43	
	1002	Производственный план колхоза на 1946год		8	
	1003	Годовой отчет колхоза, опись имущества, ревизионный акт за 1946год		24	
	1004	Книга по учету поголовья скота по форме колхоза за 1946год		6	
	1005	Приходо-расходная книга денежных средств и их распределение за 1946год		8	

1	2	3	4	5	6
		1 9 4 7 год			
	1006	Протоколы общих собраний колхозников и заседаний правления .Подлинники	31января 27ноября 1947г.	101	
	1007	Заключительный отчет об итогах сева под урожай текущего года,о воздельвании паров, о севе озимых,об уборке урожая и др. за 1947год /Ф 8,4,3/		76	
		1 9 4 8 год			
	1008	Протоколы общих собраний колхозников и заседаний правления колхоза.Подлинники	2января 26ноября 1948г.	111	
	1009	План агротехнических мероприятий по колхозу на 1948год		11	
	1010	Годовой отчет и производственный план колхоза на 1948год		51	
		1 9 4 9 год			
	1011	Протоколы общих собраний колхозников и заседаний правления колхоза.Подлинники	4января 20ноября 1949г.	97	
	1012	Производственный план колхоза и приходо-расходная смета на 1949год		25	
	1013	Годовой отчет по основной деятельности колхоза за 1949год		36	
		1 9 5 0 год			
	1014	Книга протоколов общих собраний и заседаний правления колхоза.	16июня 19октября 1950г.	47	
	1015	Производственный план колхоза на 1950год		9	
		1 9 5 1 год			
	1016	Книга протоколов общих собраний и заседанийправления колхоза.	11января 15октября 1951г.	59	
	1017	Производственный план колхоза и приходо-расходная смета на 1951год		15	

I	2	3	4	5	6
		1952 г.			
1018		Книга протоколов общих собраний и заседаний правления колхоза.	30января 17декабря 1952г.	61	
		1953 год			
1019		Книга протоколов общих собраний и заседаний правления колхоза.	12января 29августа 1953г.	61	
1020		Промфинплан колхоза на 1953год		13	
		1954 год			
1021		Книга протоколов общих собраний и заседаний правления колхоза.	2января 15декабря 1954г.	69	
		1955 год			
1022		Книга протоколов общих собраний и заседаний правления колхоза.	29января 30декабря 1955г.	91	
1023		Перспективный план работы по колхозу на 1955-1960годы		27	
1024		Промфинплан колхоза на 1955год		10	
		1956 год			
1025		Книга протоколов общих собраний и заседаний правления колхоза.Книга 1	12января 9июля 1956г.	77	
1026ж		То же Книга 2	4сентября 27декабря 1956г.	35	
1027		Промфинплан колхоза на 1956год		22	
		1957 год			
1028		Книга протоколов общих собраний и заседаний правления колхоза.	31января 18ноября 1957г.	64	
1029		Книга протоколов заседаний правления колхоза.	23июля 25декабря 1957г.	22	
1030		Перспективный план работы колхоза на 1957-1960гг.		18	

I	2	3	4	5	6
I03I		Промфинплан колхоза на I957год		I9	
I032		Смета колхоза на I957год		4	
I033		Статотчет по животноводству / Ф 24/		5	
		I 9 5 8 год			
I034		Книга протоколов общих собраний и заседаний правления колхоза.	4февраля I0декабря I958г.	80	
I035		Промфинплан колхоза на I958год		46	
		I 9 5 9 год			
I036		Книга протоколов общих собраний и заседаний правления колхоза.	II февраля 5августа I959г.	45	
I037		Перспективный план развития колхоза на I959-I965годы		25	
I038		Промфинплан колхоза на I959год		48	
		Сельскохозяйственная артель /колхоз/ "Новая жизнь" Тимского сельсовета			
I039		I 9 4 3 год			
I039		Протоколы общих собраний колхозников и заседаний правления колхоза.Подлинники	I9января 30декабря I943г.	II0	
		I 9 4 4 год			
I040		Договор МТС о выполнении сельхозработ, договоры о контрактации телят,обязательства на госпоставку сельхозпродукции и др. за I944год		9I	
I04I		Инвентарная книга и книга учета материалов по колхозу за I944год		34	
I042		Книга учета продуктов и материалов за I944г.		8I	
		I 9 4 5 год			
I043		Протоколы общих собраний и заседаний правления колхоза.Подлинники	23марта I7октября I946г.	I24	
I044		План развития общественного животноводства, план-задание бригадам и звеньям,обязательства на поставку сельхозпродукции государству за I945год		29	

I	2	3	4	5	6
I045		Акты апробации семян на посев, отвода семянных участков на I945год		5	
I046		Акты на выполненные работы, счета натурплаты, переписка с МТС о выполнении работ за I945год		32	
I047		Акты приплода и прироста животных за I945г.		67	
I048		Годовой отчет колхоза и ведомости натурасчетов с колхозниками за I945год		39	
I049		Договора по найму для работы в колхозе на I945год		28	
I050		Инвентарная книга за I945год		20	
		I 9 4 6 год			
I05I		Протоколы заседаний правления колхоза Подлинники	8апреля I4декабря I946г.	I32	
I052		Промфинплан колхозана I946год, страховое свидетельство на посевы, задание по зимне-агротехническим мероприятиям и др. за I946год		32	
I053		Социалистический договор колхоза и звеньев на I946год		7	
I054		Договор МТС с колхозом о выполнении сельхозработ и акты овыполнении работ за I946год		55	
I055		Договор о контрактации скота колхозниками на I946год		72	
I056		Акты о приплоде и выбытии животных, имущества за I946год		I6I	
I057		Книга учета натуральных доходов и их распределения за I946год Книга I		2I	
I058		То же Книга 2		46	
I059		Книга учета материалов за I946год		I6	
		I 9 4 7 год			
I060		Протоколы общих собраний колхозников и заседаний правления колхоза, Подлинники	22января I4ноября I947г.	I73	

1	2	3	4	5	6
		1 9 4 8 год			
1061		Протоколы заседаний правления колхоза Подлинники	31июля 26декабря 1948г.	178	
1062		Планы и обязательства на поставку государству сельхозпродукции за 1948год		28	
		1 9 4 9 год			
1064		Протоколы заседаний правления колхоза Подлинники	15января 22декабря 1949г.	127	
1065		Обязательства и планы на поставку государству сельхозпродукции за 1949год		96	
		1 9 5 0 год			
1066		Книга протоколов общих собраний и заседаний правления колхоза.	22июля1950г 15января 1951г.	67	
		1 9 5 1 год			
1067		Книга протоколов общих собраний и заседаний правления колхоза.	10января 1951г. 15ноября 1951г.	69	
		1 9 5 2 год			
1068		Книга протоколов общих собраний и заседаний правления колхоза.	3января 30декабря 1952г.	62	

Сельскохозяйственная артель /колхоз/ "им,Орджоникидзе Рождественского сельсовета

		1 9 4 4 год			
1069		Протоколы общих собраний и заседаний правления колхоза. Подлинники	18января 2ноября 1944г.	73	
1070		Заключительный отчет об итогах сева под урожай,сведения о ходе выполнения весеннего сева,договоры на обеспечение детей-сирот и др. за 1944г.		63	
1071		Годовой отчет колхоза за 1944год		29	

I	2	3	4	5	6
I072		Приходо-расходная книга за I944год		78	
		I 9 4 5 год			
I073		Протоколы общих собраний и заседаний правления колхоза.Подлинники	25января 3Idекабря I945г.	I73	
I074		Промфинплан колхоза на I945год		I4	
I075		Годовой отчет,смета расходов и обязательства на поставку зерна государству на I945год		54	
I076		Акты,ведомости,дневники на поступление и расходование продуктов животноводства за I945год		279	
I077		Договора на контрактацию телят населением за I945год		22	
I078		Книга учета денежных доходов и их распределение за I945год		48	
		I 9 4 6 год			
I079		Протоколы общих собраний и заседаний правления колхоза.Подлинники	2января I7декабря I946г.	I6I	
I080		Промфинплан колхоза на I945год		4	
I08I		Смета колхоза на I946год, план посевных площадей,рабочие планы по подготовке к весеннему севу и уборке урожая за I946г.		35	
I082		Книга учета инвентаря и материалов в бригадах и на фермах за I946год		45	
I083		Книга учета выполнения сметы колхоза за I946г.		7I	
I084		Книга учета материалов и мелкого инвентаря за I946год		46	
I085		Книга расчетов с учреждениями и лицами за I946год		57	
I086		Кассовая книга за I946год		I4	
I087		Книга учета натуральных доходов и их распределение за I946год		38	

1	2	3	4	5	6
1088		1947 год			
1088		Протоколы общих собраний и заседаний правления колхоза. Подлинники	2 января 28 декабря 1947г.	187	
1089		Промфинплан колхоза на 1947 год		4	
1090		Смета колхоза на 1947 год, заключительный отчет об итогах сева под урожай, акты и обязательства на поставку зерна государству за 1947 год		46	
1091		Годовой отчет колхоза за 1947 год		53	
		1948 год			
1092		Протоколы общих собраний и заседаний правления колхоза. Подлинники	1 января 29 декабря 1948г.	165	
1093		Годовой отчет колхоза и ревизионный акт за 1948 год		37	
1094		Соцдоговор колхоза и трудовые договора о работе на строительстве топливных предприятий, акты, справки о выполнении работ за 1948 год		202	
		1949 год			
1095		Протоколы общих собраний и заседаний правления колхоза. Подлинники	22 января 29 декабря 1949г.	171	
1096		Годовой отчет колхоза за 1949 год		12	
1097		Соцобязательства колхоза и бригад на 1949г.		35	
		1950 год			
1098		Протоколы общих собраний и заседаний правления колхоза. Подлинники	6 января 11 ноября 1950г.	140	
1099		То же Книга 2	14 мая 30 ноября 1950г.	56	
1100		Промфинплан и смета колхоза на 1950г.		60	

I	2	3	4	5	6
II0I		I 9 5 I год			
II0I		Книга протоколов общих собраний и заседаний правления колхоза. Книга I	I3января I5ноября I95Iг.	73	
II02		То же Книга № 2	I6апреля I5октября I95Iг.	45	
		I 9 5 2 год			
II03		Книга протоколов общих собраний и заседаний правления колхоза.	I9января I5декабря I952г.	67	
II04		Протокол установления границ землепользования колхоза, ведомость координат точек окружных границ, дороги областного подчинения и лесов местного значения, находящиеся в землепользовании колхоза за I952г.		I2I	
II05		Промфинплан колхоза на I952год		57	
		I 9 5 3 год			
II06		Книга протоколов общих собраний и заседаний правления колхоза.	5января 8декабря I953г.	69	
II07		Протоколы общих собраний .Подлинники	6января II ноября I953г.	I4I	
II08		Промфинплан и смета колхоза на I953год. Рабочий план колхоза на период уборки урожая, план развития колхоза на I953г.		92	
		I 9 5 4 год			
II09		Книга протоколов общих собраний и заседаний правления колхоза.	4января 20декабря I954г.	50	
III0		Промфинплан колхоза на I954год		I0	
		I 9 5 5 год			
III I		Книга протоколов общих собраний и заседаний правления колхоза.	23января I6ноября I955г.	73	

№	2	3	4	5	6
		I 9 5 6 год			
III2		Книга протоколов общих собраний и заседаний правления колхоза.	I5января 30октября I956г.	54	
III3		То же Книга 2	I9ноября I956г. 26декабря I957г.	60	
		I 9 5 8 год			
III4		Книга протоколов общих собраний и заседаний правления колхоза.	I6января 6декабря I958г.	65	
III5		Промфинплан колхоза на I958год		34	
		Сельскохозяйственная артель /колхоз/ "Политотдел" Леженского сельсовета			
		I 9 4 3 год			
III6		Протоколы общих собраний и заседаний правления колхоза.Подлинники	25февраля 3Iдекабря I943г.	I2I	
III7		Протоколы заседаний правления колхоза Подлинники	IIмарта 3Iдекабря I943г.	I9	
III8		Смета колхоза на I943год и годовой отчет за I943год		I2	
III9		Акты о приплоде и выбытии животных, списки на контрактацию телят,племенное свидетельство на животных за I943год		23	
II20		Списки по обмеру приусадебных участков за I943г.		30	
II2I		Книга имущества и акт годовой ревизии, заявления колхозников по разным вопросам за I943год		38	
II22		Соцдоговора между звеньями о повышении урожая,договоры на контрактацию,Договор МТС о выполнении сельхозработ за 2943г.		6	
		I 9 4 4 год			
II23		Протоколы общих собраний.Подлинники	9января I4ноября I944г.	94	
II24		Протоколы заседаний правления колхоза.Подлинники	24марта 22декаб 1944, ря	39	

1	2	3	4	5	6
II25		Промфинплан колхоза на I944год		I5	
II26		Годовой отчет колхоза за I944год		2I	
II27		Плановые задания на посев зерновых и внесение минеральных удобрений за I944год		I6	
II28		Акты о приплоде и приросте животных,планы и результатывыращивания зерновых и др. за I944г.		93	
II29		Инвентарная книга за I944год		8	
II30		Книга учета материалов за I944год		I0	
II3I		Книга регистрации учетных документов за I944г.		I9	
II32		Книга учета натуральных доходов и их распределения за I944год		39	
		I 9 4 5 год			
II33		Протоколы общих собраний.Подлинники	3января 22октября I945г.	62	
II34		Протоколы заседаний правления колхоза.Подлинники	I0января 9ноября I945г.	33	
II35		Промфинплан колхоза на I945год		I0	
II36		Договор МТС с колхозом о выполнении сельхозработ,актф о приемке работ за I945г.		20	
II37		Акты о приплоде и приросте животных за I945г.		II5	
II38		План ремонта и восстановления сельхозмашин,развития общественного животноводства,посева зерновых культур,договоры звеньевых о получении высоких урожаев за I945г.		35	
II39		Смета колхоза на I945год		2	
II40		Результаты анализа семян за I945г.		2	
II4I		Обязательства на поставку сельхозпродукции государству за I945год		3I	
II42		Книга учета денежных доходов и их распределения за I945год		30	
II43		Книга учета документов за I945год		I6	
II44		Годовой отчет колхоза за I945год		I8	
II45		Земельная шнуровая книга за I945-I949гг.		I3	

1	2	3	4	5	6
II46		Книга учета натуральных доходов и их распределения за I945год		20	
II47		Кассовая книга за I945год		I2	
II48		Книга учета материалов за I945год		I0	
		I 9 4 6 год			
II49		Протоколы общих собраний .Подлинники	5января 27декабря I946г.	93	
II50		Протоколы заседаний правления колхоза Подлинники	28января I0декабря I946г.	5I	
II5I		План сельскохозяйственных работ на I946г.		30	
II52		Годовой отчет колхоза за I946год		22	
II53		Смета колхоза на I946год		2	
II54		Акты приплода и прироста животных за I946г.		I05	
II55		Акты проверки семенных участков за I946г.		I2	
II56		Книга учета натуральных доходов и их распределения за I946год		24	
II57		Книга казначея за I946год		4	
II58		Инвентарная книга за I946год		I4	
II59		Кассовая книга за I946год		8	
II60		Книга регистрации учетных документов за I946г.		3I	
II6I		Книга учета материалов за I946год		20	
		I 9 4 7 год			
II62		Протоколы общих собраний.Подлинники	I4января 20ноября I947г.	92	
II63		Протоколы заседаний правления колхоза Подлинники	22января 29декабря I947г.	I37	
		I 9 4 8 год			
II64		Протоколы общих собраний .Подлинники	28января 7сентября I948г.	93	

113-109

1	2	3	4	5	6
II65		Протоколы заседаний правления колхоза. Подлинники	23января 3декабря 1948г.	I76	
		I 9 4 9 год			
II66		Протоколы общих собраний.Подлинники	24января 29августа 1949г.	94	
II67		Протоколы заседаний правления колхоза. Подлинники	Iянваря 6октября 1949г.	I20	
II68		Смета колхоза на 1949год и промфинплан		27	
		I 9 5 0 год			
II69		Протоколы общих собраний и заседаний правления колхоза.Подлинники	7января 3мая 1950г.	43	

Сельскохозяйственная артель /колхоз/ "Политотдел" Рождественского сельсовета

		I 9 4 3 год			
II70		Протоколы общих собраний и заседаний	I4марта I4ноября 1943г.	80	
II7I		Годовой отчет колхоза за 1943год. Журнал основных производственных показателей колхоза за 1940-1942 годы, Смета колхоза на 1943год		I8	
II72		Книга учета продуктов и материалов за 1943г.		40	
II73		То же Книга 2		2I	
		I 9 4 4 год			
Прото II74		Протоколы общих собраний и заседаний правления колхоза.Подлинники	22января 3Idекабря 1944г.	90	
		I 9 4 5 год			
II75		Кассовая книга за 1945год		4	
		I 9 4 6 год			
II76		Протоколы общих собраний и заседаний правления колхоза.Подлинники	I7января 24ноября 1946г.	94	
II77		Земельная шнуровая книга за 1945-1949гг.		I5	

I	2	3	4	5	6
	1178	Годовой отчет колхоза по основной деятельности за 1946год,приходо-расходная смета и производственный план на 1946г.		24	
	1179	Кассовая книга за 1946год		8	
	1180	Книга регистрации продуктовых документов за 1946год		46	
		1 9 4 7 год			
	1181	Протоколы общих собраний колхозников и заседаний правления колхоза.Подлинники	16января 16декабря 1947г.	103	
	1182	Годовой отчет колхоза за 1947годи и приходо-расходная смета на 1947год		10	
		1 9 4 8 год			
	1183	Протоколы общих собраний и заседаний правления колхоза.Подлинники	17января 20сентября 1948г.	111	
	1184	Производственный план колхоза и годовой отчет колхоза за 1948год		21	
		1 9 4 9 год			
	1185	Протоколы общих собраний и заседаний правления колхоза .Подлинники	22января 25декабря 1949г.	126	
	1186	Производственный план колхоза за 1949г.		32	
	1187	Годовой отчет колхоза за 1949год и приходо-расходная смета на 1949г.		26	
		1 9 5 0 год			
	1188	Протоколы общих собраний и заседаний правления колхоза.Подлинники	1января 13июля 1950г.	103	
	1189	Производственный план колхоза на 1950г.		10	
		Сельскохозяйственная артель /колхоз/ "Победа" Булгаковского сельсовета			
		1 9 4 8 год			
	1190	Протоколы общих собраний колхозников Подлинники	25марта 5декабря 1948г.	21	
	1191	Протоколы заседания правления.Подлинники	26марта 19сентября 1948г	22	

1	2	3	4	5	6
	II92	Протоколы заседаний правления колхоза Подлинники	26марта I9сентября I948г.	22	
	II92	Промфинплан колхоза на I948год		9	
	II93	Годовой отчет колхоза за I948год		I5	
		I 9 4 9 год			
	II94	Протоколы общих собраний и заседаний правления колхоза.Подлинники	24августа I3октября I949г.	8I	
	II95	Годовой отчет колхоза за I949год		I5	
		I 9 5 0 год			
	II96	Протоколы общих собраний и заседаний правления колхоза.Подлинники	27января 27июля I950г.	55	
	II97	Промфинплан колхоза на I950год		9	
		Колхоз "Прогресс" Погоженского сельсовета			
		I 9 5 0 год			
	II98	Земельная книга № I шнуровая за I950-I960гг.		20	
	II99	То же Книга 2 за I950-I958гг.		25	
	I200	То же Книга 3 за I950-I958гг.		24	
		I 9 6 0 год			
	I20I	Книга протоколов общих собраний и заседаний правления колхоза.	7января I3декабря I960г.	80	
	I202	Промфинплан колхоза на I960год		46	
	I203	Статотчеты о состоянии животноводства в колхозе / Ф 24,39,29/ за I960год		I37	
		I 9 6 I год			
	I204	Книга протоколов общих собраний и заседаний правленияколхоза .	3января 26декабря I96Iг.	9I	
	I205	План развития хозяйства колхоза на I96Iг.		8	
	I206	Промфинплан колхоза на I96Iгод		58	
	I207	Статотчеты о состоянии животноводства в колхозе /Ф 24,29,39/ за I96Iгод		55	
		I 9 6 2 год			
	I208	Книга протоколов общих собраний и заседаний правления колхоза.	2февраля 30декабря I962г.	59	

I	2	3	4	5	6
I209		Промфинплан колхоза на I962год		55	
I2I0		Годовой отчет колхоза за I962год		24	
I2II		Статотчеты о состоянии животноводства в колхозе /Ф 24,29,39/ за I962год		I53	
		I 9 6 3 год			
I2I2		Книга протоколов общих собраний и заседаний правления колхоза.	25января I8декабря I963г.	7I	
I2I3		Годовой отчет колхоза за I963год		23	
I2I4		Статотчеты о состоянии животноводства в колхозе / Ф 24,29,39/ за I963год		I40	
I2I5		Промфинплан колхоза н I963год		39	
		I 9 6 4 год			
I2I6		Книга протоколов общих собраний и засе - даний правленияколхоза.	5января 28декабря I964г.	95	
I2I7		Промфинплан колхоза на I964год		42	
		I 9 6 5 год			
I2I8		Книга протоколов общих собраний и заседаний правления колхоза.	22января 24ноября I965г.	57	
		I 9 6 6 год			
I2I9		Книга протоколов общих собраний и заседаний правления колхоза.	I9января 6ноября I966г.	65	
I220		Проект пятилетнего плана развтия хозяйства колхоза на I966-I970гг.		I5	
		I 9 6 7 год			
I22I		Книга протоколов общих собраний и заседаний правления колхоза.	3января 8декабря I967г.	69	
I222		Промфинплан колхоза на I967год		28	

I	2	3	4	5	6
I223		Технологические карты за I967год		I4	
		I 9 6 8 год			
I224		Книга протоколов общих собраний и заседаний правления колхоза.	20января I2декабря I968г.	90	
I225		Промфинплан колхоза на I968год		30	
		I 9 6 9 год			
I226		Книга протоколов общих собраний и заседаний правления колхоза.	20января I5декабря I969г.	I0I	
I227		Отчетный доклад председателя колхоза о своей работе за I969год		35	
I228		Протоколы бюро экономического анализа колхоза.Подлинники	I8марта 25июля I969г.	I5	
I229		Технологические карты на I969год		I7	
I230		Промфинплан колхоза на I969год		29	
		I 9 7 0 год			
I23I		Промфинплан колхоза на I970год		32	

Сельскохозяйственная артель /колхоз/ "Прожектор" Погоженского сельсовета

		1 9 4 5 год			
I232		Протоколы общих собраний .Подлинники	25января 9октября I945г.	28	
I233		Протоколы заседаний правления колхоза.Подлинники	2февраля 26декабря I945г.	25	
I234		Промфинплан колхоза на I945год		I5	
I235		Книга учета материалов за I945год		I8	
I236		Квитанции на сдачу зерна государству за I945г.		55	
I237		Колхозная земельная шнуровая книга за I945-I949гг.		I3	

1	2	3	4	5	6
		1 9 4 6 год			
	1238	Протоколы общих собраний и заседаний правления колхоза.Подлинники	5января 5декабря 1946г.	60	
	1239	Производственный план колхоза на 1946г.		4	
	1240	Годовой отчет колхоза за 1946год		15	
	1241	Типовой договор МТС с колхозом о выполнении сельскохозяйственных работ,счета на выполненные работы,обязательства на поставку сельхозпродукции государству за 1946год		54	
		1 9 4 7 год			
	1242	Протоколы общих собраний и заседаний правления колхоза.Подлинники	9января 3декабря 1947г.	74	
	1243	Годовой отчет колхоза за 1947год		8	
	1244	Производственный план колхоза за 1947год		9	
		1 9 4 8 год			
	1245	Протоколы общих собраний и заседаний правления колхоза.Подлинники	28января 7октября 1948г.	98	
	1246	Производственно-финансовый план колхоза и приходо-расходная смета на 1948год		8	
		1 9 5 0 год			
	1247	Протоколы общих собраний колхозников Подлинники	27января 8июля 1950г.	31	
	1248	Протоколы заседаний правления колхоза Подлинники	22января 17октября 1950г.	30	
	1249	То же Книга 2	9февраля 27мая 1950г.	21	
	1250	Производственный план колхоза на 1950год		9	
		Сельскохозяйственная артель /колхоз/ "Призыв Ильича" Погоженского сельсовета			
		1 9 4 3 год			
	1251	Протоколы общих собраний и заседаний правления колхоза.Подлинники	28февраля 30ноября 1943г	35	

1	2	3	4	5	6
	1252	Приходо-расходная смета колхоза на 1943год		3	
	1253	Годовой отчет колхоза за 1943год		14	
	1254	Акты на ущерб имущества колхозников, нанесенного немецко-фашистской оккупацией 1942-43гг.	24августа 1943г.	22	
	1255	Книга натуральных доходов и их распределение за 1943год		12	
		1 9 4 4 год			
	1256	Протоколы общих собраний и заседаний правления колхоза. Подлинники	15января 19декабря 1944г.	82	
	1257	Годовой отчет колхоза и описи имущества колхоза за 1944год		12	
	1258	Приходо-расходные документы по кассе за 1944год		36	
		1 9 4 5 год			
	1259	Производственный план колхоза на 1945год		4	
	1260	Приходо-расходная смета колхоза на 1945год		4	
	1261	Годовой отчет колхоза за 1945год		10	
	1262	Акты о сдачи крупно-рогатого скота за 1945год		33	
	1263	Книга кладовщика за 1945год		26	
	1264	Книга натуральных доходов и их распределение за 1945год		57	
	1265	Кассовая книга за 1945год		69	
		1 9 4 6 год			
	1266	Протоколы общих собраний и заседаний правлений колхоза. Подлинники	5января 15декабря 1946г.	52	
	1267	Производственный план колхоза на 1946год		4	
	1268	Приходо-расходная смета и годовой отчет за 1946г.		19	
	1269	Ведомость-копия ежемесячных отчетов о состоянии животноводства в колхозе за 1946год		61	
	1270	Книга счетовода за 1946год		50	
	1271	Приходо-расходные документы по кассе за 1946г.		135	

1	2	3	4	5	6
		1 9 4 7 год			
	1272	Протоколы общих собраний и заседаний правления колхоза .Подлинники	29января 28декабря 1947г.	62	
	1273	Производственный план колхоза на 1947год		4	
	1274	Годовой отчет и смета расходов колхоза за 1947г.		30	
	1275	Паспорт готовности колхоза к весеннему севу,план развития общественного животноводства за 1947год		54	
	1276	Заключительный отчет об итогах сева под урожай ,сортовые посевы под урожай текущего года,акт отвода семенных участков и др. за 1947год		32	
		1 9 4 8 год			
	1277	Протоколы общих собраний и заседаний правления колхоза.Подлинники	24января 23декабря 1948г.	81	
	1278	То же Книга 2	20ноября 25ноября 1948г.	16	
	1279	Производственный план колхоза на 1948год		10	
	1280	Годовой отчет колхоза за 1948год		19	
		1 9 4 9 год			
	1281	Протоколы общих собраний и заседаний правления колхоза.Подлинники	29января 28декабря 1949г.	95	
	1282	Годовой отчет колхоза за 1949год		12	
		1 9 5 0 год			
	1283	Протоколы общих собраний и заседаний правления колхоза.Подлинники	7января 28июня 1950г.	60	
	1284	Производственный план колхоза на 1950год		9	

Сельскохозяйственная артель /колхоз/ им.Профсоюзов Тимского сельсовета

1 9 4 5 год

Производственный план колхоза на 1945год
План развития общественного животноводства

I	2	3	4	5	6
		I 9 4 5 год			
	1285	Производственный план и приходо-расходная смета колхоза на I945год,план развития общественного животноводства за I945год		I6	
	1286	Оперативная и статистическая отчетность /о выработке минимума трудодней,о подготовке к весеннему севу,об уборке хлебов о состоянии животноводства,о заготовке кормов и др. за I945год		I8	
	1287	Приходо-расходная книга казначея за I945г.		6	
	1288	Книга натуральных доходов и их распределение за I945год		37	
	1289	Книга регистрации учетных документов за I945г.		124	
	1290	Инвентарная книга за I945г.		I9	
	I29I	Книга учета денежных доходов и их распределение за I945год		96	
		I 9 4 6 год			
	I292	Производственный план и приходо-расходная смета колхоза на I946год		29	
	I293	Типовой договор МТС с колхозом о выполнении сельскохозяйственных работ ,договора с колхозниками о выполнении различных работ,обязательства на госпоставку,страховое свидетельства на урожай за I946год		50	
	I294	Заключительный отчет об итогах сева под урожай,отчет о трудовом участии колхозников в работе колхоза, отчет о состоянии животноводства в колхозе за I946год		25	
	I295	Акты о состоянии и хранении семян,результаты анализа семян,свидетельство о сортности,акты обмолота семенных участков и др. за I946г.	I8февраля 2Iоктября	I6	
	I296	Акты на выделение при фермских участков, проверки готовности к севу,на протравливание семян,на гибель посевов и др за I946г.	25февраля I4декабря I946г.	4I	
	I297	Книга регистрации учетных документов		76	
	I298	Приходо-расходная книга казначея за I946г.		20	
	I299	Книга натуральных доходов и их распределение за I946год		34	
	I300	Книга расчетов с учреждениями и лицами за I946г.		56	
	I30I	Инвентарная книга за I946год		8	

I	2	3	4	5	6
		I 9 4 7 год			
	I302	Производственный план колхоза на I947год, план развития общественного животноводства на I947год		I2	
		Сельскохозяйственная артель /колхоз/ "Пролетарий" Введенского сельсовета			
		I 9 4 5 год			
	I303	Протоколы общих собраний и заседаний правления колхоза.Подлинники	I6января 24декабря I945г.	74	
	I304	Квитанции на сдачу государству сельскохозяйственной продукции за I945год		68	
		I 9 4 6 год			
	I305	Протоколы общих собраний и заседаний правления колхоза.Подлинники	I9января I0октября I946г.	40	
	I306	Акты о приплоде и выбытии животных,справки врачей о гибели животных ,акты на выбытие имущества.	I7января 24декабря I946г.	60	
	I307	Отчет о состоянии общественного животноводства в колхозе,о трудовом участии колхозников, сведения о ходе и подготовке к весеннему севу за I946год		34	
	I308	Приходо-расходная книга казначея за I946г.		I4	
	I309	Книга регистрации учетных документов за I946г.		I2	
	I3I0	Инвентарная книга за I946год		I5	
		I 9 4 7 год			
	I3II	Протоколы заседаний правления колхоза Подлинники	20января I7декабря I947г.	38	
		I 9 4 9 год			
	I3I2	Производственно-финансовый план колхоза за I949год		9	

I	2	3	4	5	6

Сельскохозяйственная артель /колхоз/ "Пролетарий"
Волобуевского сельсовета

I 9 4 3 год

	I3I3	Протоколы общих собраний колхозников Подлинники	Iмарта I2ноября I943г.	34
	I3I4	Годовой отчет колхоза за I943год		I7
	I3I5	Инвентарная книга за I943год		I8

I 9 4 4 год

	I3I6	Протоколы общих собраний и заседаний правления колхоза. Подлинники	2января 30декабря I944г.	84
	I3I7	Годовой отчет колхоза за I944год		6
	I3I8	Квитанции на сдачу зерна государству за I944год		93
	I3I9	Кассовая книга за I944год		4

I 9 4 5 год

	I320	Протоколы общих собраний колхозников Подлинники	9февраля I4декабря I945г.	20
	I32I	Протоколы заседаний правления колхоза Подлинники	27марта 20ноября I945г.	25
	I322	План развития общественного животноводства на I945год		2
	I323	Обязательства на поставку зерна государству, платежные поручения по подоходному налогу за I945год		I7
	I324	Квитанции на сдачу зерна государству за I945г.		65

I 9 4 6 год

	I325	Протоколы общего собрания колхозников Подлинники	2февраля 26декабря I946г.	3I
	I326	Протоколы заседаний правления колхоза Подлинники	I8марта 5декабря I946г.	36
	I327	Книга учета натуральных доходов за I946г.		34
	I328	Квитанции на поставку мяса государству за I946г		I4

1	2	3	4	5	6
		1 9 4 7 год			
	1329	Протоколы общих собраний колхозников Подлинники	21января 25ноября 1947г.		48
	1330	Протоколы заседаний правления колхоза Подлинники	10января 13декабря 1947г.		46
		1 9 4 9 год			
	1331	Производственный план колхоза на 1949год			9
		1 9 5 0 год			
	1332	Производственный план колхоза на 1950год			9
		Сельскохозяйственная артель /колхоз/ "Путь Ленина" Волобуевского сельсовета			
		1 9 4 3 год			
	1333	Протоколы общих собраний колхозников Подлинники	22марта 26декабря 1943г.		36
	1334	Акт ущерба нанесенного колхозу фашистско-немецкой оккупацией, акты о собранном урожае, заключительный отчет об итогах сева под урожай и др.	13апреля 43г. 20ноября 1944г.		45
		1 9 4 4 год			
	1335	Протоколы общих собраний колхозников Подлинники	4января 15декабря 1944г.		68
		1 9 4 6 год			
	1336	Протоколы общих собраний и заседаний правления колхоза. Подлинники	4января 3декабря 1946г.		198
	1337	Задания по зимне-агротехническим мероприятиям звеньям, договора на выполнение работ в колхозе, сведения о ходе сева яровых культур и др. за 1946год			61
	1338	Ведомость -копия ежемесячных отчетов по Ф 24, план расходования кормов, акты о приплоде и др. за 1946год			44
		1 9 4 7 год			
	1339	Протоколы общих собраний и заседаний правления колхоза. Подлинники	19января 24декабря 1947г.		164

1	2	3	4	5	6
		1 9 4 8 год			
	1340	Протоколы общих собраний и заседаний правлений колхоза, Подлинники	1января 7декабря 1948г.	149	
		1 9 4 9 год			
	1341	Протоколы общих собраний и заседаний правлений колхоза.Подлинники	15января 31декабря 1949г.	159	
	1342	То же Книга 2	2января 23декабря 1949г.	56	
	1343	Производственний план колхоза на 1949год		9	
	1344	Приходо-расходная смета колхоза на 1949год		4	
		Сельскохозяйственная артель /колхоз/ "Путь Ленина" Карандаковского сельсовета			
		1 9 4 4 год			
	1345	Протоколы общих собраний колхозников и заседаний правления колхоза.Подлинники	1февраля 12декабря 1944г.	36	
		1 9 4 7 год			
	1346	Протоколы общих собраний колхозников и заседаний правления колхоза.Подлинники	5февраля 24августа 1947г.	47	
	1347	Годовой отчет колхоза и обязательства на поставку сельскохозяйственной продукции государству за 1947год		49	
		1 9 4 8 год			
	1348	Производственный план колхоза на 1948год		7	
		1 9 4 9 год			
	1349	Книга протоколов общих собраний и заседаний правления колхоза.	30января 12марта 1949г.	43	
	1350	Производственный план колхоза на 1949год		23	

1	2	3	4	5	6
		Сельскохозяйственная артель / колхоз/ "Путь Ленина" Лекенского сельсовета			
		1 9 4 3 год			
	1351	Протоколы общих собраний колхозников и заседаний правления колхоза.Подлинники	21февраля 14декабря 1943г.	33	
		1 9 4 4 год			
	1352	Годовой отчет колхоза за 1943год,Производственный план колхоза на 1944год		32	
		1 9 4 5 год			
	1353	Протоколы общих собраний колхозников и заседаний правления колхоза.Подлинники	26марта 5декабря 1945г.	61	
	1354	Колхозная земельная шнуровая книга на 1945-1949гг.		18	
	1355	Годовой отчет колхоза за 1945год		72	
	1356	Планы на ремонт и восстановлениея сельскохозяйственной техники и инвентаря,Приходо-расходная смета колхоза на 1945год,обязательства на поставку зерна государству.		29	
		1 9 4 6 год			
	1357	Протоколы общих собраний колхозников и заседаний правления колхоза.Подлинники	7февраля 26декабря 1946г.	32	
	1358	Протоколы заседаний правления колхоза Подлинники	10января 19ноября 1946г.	70	
	1359	Производственный план колхоза на 1946год, планы весеннего сева,зимне-агротехнических мероприятий,дорожно-строительных работ и др. за 1946год		42	
	1360	Годовой отчет колхоза за 1946год		15	
	1361	Кассовая книга за 1946год		3	
	1362	Приходо-расходная книга казначея за 1946год		4	
		1 9 4 7 год			
	1363	Протоколы общих собраний колхозников заседаний правления колхоза.Подлинники	15января 24ноября 1947год	24	

1	2	3	4	5
	1364	Производственный план колхоза на 1947год, планы посева озимых культур, вспашки зяби, дорожных работ и др. за 1947год		45
	1365	Акты отвода семенных участков и заключительный отчет о посеве под урожай текущего года за 1947год		36
		1 9 4 8 год		
	1366	Протоколы общих собраний колхозников Подлинники	3января 27августа 1948г.	17
	1367	То же Книга 2	2января 11декабря 1948г.	35
	1368	Производственный план колхоза на 1948год и приходо-расходная смета колхоза на 1948г.		45
	1369	Заключительный отчет об итогах сева под урожай текущего года.		15
	1370	Отчеты об агротехнике сева озимых культур, о посеве подсолнуха, акт проверки готовности к весеннему севу и др. за 1948год		91
		1 9 4 9 год		
	1371	Протоколы общих собраний колхозников Подлинники	28января 17декабря 1949г.	55
	1372	Протоколы заседаний правления колхоза Подлинники	28января 14декабря 1949г.	51
	1373	Производственный план колхоза на 1949год		20
		1 9 5 0 год		
	1374	Книга протоколов общих собраний и заседаний правления колхоза.	9января 7июля 1950г.	37
	1375	Производственный план колхоза на 1950г.		24
	1376	Приходо-расходная смета колхоза на 1950г.		9

I	2	3	4	5	6

Сельскохозяйственная артель /колхоз /"Путь к коммунизму"
Булгаковского сельсовета

I 9 4 5 год

1377	Протоколы общих собраний колхозников и заседаний правления колхоза.Подлинники	5января I945г. 28декабря I946г.	70
1378	Годовой отчет и приходо-расходная смета колхоза на I945год		27
1379	Акты о приплоде животных,акт проверки социалистического соревнования по подготовке к весеннему севу по колхозу,	Iянваря IOсентября I945г.	IO
1380	Результаты анализа семян,акты отвода семенных участковдля посева сельскохозяйственных культур	6сентября II ноября I945г.	7
1381	Квитанции на сдачу зерна государству за I945г.		69
1382	Книга натуральных доходов и их распределение за I945г.		23

I 9 4 6 год

1383	Производственный план и приходо-расходная смета колхоза на I946год		9
1384	Социалистический договор колхоза с колхозом "Красная Звезда" и договора звеньев на подготовку к весеннему севу I946год		8
1385	Обязательства на поставку сельскохозяйственной продукции государству за I946год		60
1386	Акты о приплоде животных за I946год		I2
1387	Счета на выполненные работы с МТС,квитанции на сдачу зерна государству за I946год		20

I 9 4 7 год

1388	Протоколы общих собраний и заседаний правления колхоза.Подлинники	I4января 29декабря I946г.	II3
1389	Годовой отчет колхоза за I946год		8
1390	Планы сева сельскохозяйственных культур, культивации и вспашки,акты отвода семенных участков,заключительный отчет об итогах сева,планы засыпки семенного фонда и др.за I947год		36
1391	Заявления колхозников о принятии в члены колхоза,о наделении приусадебным участком,о снятии членов колхоза с занимаемой должности и др. за I947год		76

1	2	3	4	5	6
		1948 год			
	1392	Протоколы общих собраний и заседаний правления колхоза.Подлинники	5января 14июля 1948г.	75	
	1393	Планы сева сельскохозяйственных культур, заключительный отчет об итогах сева,планы засыпки семенного фонда и др. за 1948год		69	
	1394	Социалистический договор колхоза с колхозом "Красная Звезда" о подготовке и проведению весеннего сева 1948года		10	
		1950 год			
	1395	Протоколы общих собраний и заседаний правления колхоза.Подлинники	2января 16декабря 1950г.	110	
	1396	Производственный план колхоза на 1950год		18	
		1951 год			
	1397	Производственный план колхоза на 1951год		31	
		1953 год			
	1398	Производственный план колхоза на 1953год		9	
		1954 год			
	1399	Книга протоколов общих собраний и заседаний правления колхоза.	16января 30декабря 1954г.	56	
	1400	Производственный план колхоза на 1954год		18	
	1401	Приходо-расходная смета колхоза на 1954год		21	
		Сельскохозяйственная артель /колхоз/ "Путь к коммунизму" Сокольского сельсовета			
		1955 год			
	1402	Книга протоколов общих собраний колхозников и заседаний правления колхоза.Подлинники	11апреля 2ноября 1955г.	32	
	1403	Приходо-расходная смета колхоза на 1955год		5	

1	2	3	4	5	6
		1956 год			
	1404	Книга протоколов общих собраний и заседаний правления колхоза.	5января 8декабря 1956г.	57	
	1405	Приходо-расходная смета колхоза на 1956г.		4	
	1406	Статистический отчет по Ф 24 и сведения по всем отраслям деятельности колхоза за 1956год и материалы к ним.		49	
		1957 год			
	1407	Книга протоколов общих собраний и заседаний правления колхоза.	16февраля 4декабря 1957г.	83	
	1408	Проект Устава колхоза на 1957год		16	
		1958 год			
	1409	Книга протоколов общих собраний и заседаний правления колхоза	8января 21ноября 1957г.	74	
		1959 год			
	1410	Книга протоколов общих собраний и заседаний правления колхоза.	3января 9сентября 1959г.	61	
		1960 год			
	1411	Книга протоколов общих собраний и заседаний правления колхоза	6января 15июня 1960г.	40	
	1412	Статистический отчет по форме 24, сведения по всем отраслям деятельности колхоза за 1960г		18	
		1961 год			
	1413	Книга протоколов общих собраний и заседаний правления колхоза.	5января 25октября 1961г.	74	
		Производственно-финансовый план колхоза на 1961г.		9	
	1414	Статистический отчет по Ф 24 и сведения по всем отраслям деятельности колхоза за 1961год		98	
	1415				

I	2	3	4	5	6
		I 9 6 2 год			
	1416	Книга протоколов общих собраний и заседаний правления колхоза	5января II ноября I962г	60	
	1417	Годовой отчет колхоза за I962г.		24	
	1418	Статистический отчет по Ф 24 и сведения по всем отраслям деятельности колхоза за I962г		20	
		I 9 6 3 год			
	1419	Статистический отчет о состоянии животноводства в колхозе за I963г. /Ф24/		II	
		I 9 6 6 год			
	1420	Производственно-финансовый план колхоза на I966г		30	
		I 9 6 7 год			
	1421	Книга протоколов общих собраний и заседаний правления колхоза	9февраля I7июня I967г.	60	
		I 9 6 8 год			
	1422	Книга протоколов общих собраний и заседаний правления колхоза	I2января 3Iавгуста I968г.	85	
	1423	Книга протоколов заседаний правления колхоза	I6июля 20ноября I968г.	38	
	1424	Производственно-финансовый план колхоза на I968г.		29	
		I 9 6 9 год			
	1425	Книга протоколов общих собраний и заседаний правления колхоза. Книга I	4января 6сентября I969г.	95	
	1426	То же Книга 2	9июля I5января I970г	60	
	1427	Шнуровая книга учета семян на I969-72гг		86	
	1428	Производственно-финансовый план колхоза на I969г.		3I	
	1429	Текстовой отчет председателя колхоза о работе колхоза за I969год		I3	

1	2	3	4	5	6
		1970 год			
	1430	Книга протоколов общих собраний и заседаний правления колхоза. Книга I	25февраля 13сентября 1970г	62	
	1431	То же Книга 2	22сентября 1декабря 1970г	16	
	1432	Тестовой отчет председателя колхоза о работе колхоза за 1970год		87	
		Сельскохозяйственная артель /колхоз/ "Путь к социализму" Рогозецкого сельсовета			
		1945 год			
	1433	Протоколы общих собраний колхозников и заседаний правления колхоза.Подлинники	5января 12декабря 1945г.	72	
	1434	Колхозная земельная шнуровая книга за 1945-49		14	
	1435	Годовой отчет с приложениями за 1945год		37	
		1946 год			
	1436	Протоколы общих собраний колхозников и заседаний правления колхоза.Подлинники	19января 18декабря 1946г.	113	
		1947 год			
	1437	Протоколы общих собраний колхозников и заседаний правления колхоза.Подлинники	14января 24ноября 1947г.	39	
	1438	Производственный план и приходо-расходная смета колхоза на 1947год		11	
		1948 год			
	1439	Протоколы общих собраний колхозников и заседаний правления колхоза.Подлинники	5января 18декабря 1948г	53	
		1949 год			
	1440	Протоколы общих собраний колхозников и заседаний правления колхоза.Подлинники	29января 2декабря 1949г.	44	
	1441	Производственный план и приходо-расходная смета колхоза на 1949год		11	
		1950 год			

1	2	3	4	5	6

1950 год

1442	Протоколы общих собраний колхозников и заседаний правления колхоза. Подлинники	25 января 7 июля 1950г.	39

Сельскохозяйственная артель /колхоз/ "Редакция Сталинец" Быстрецкого сельсовета

1943 год

1443	Протоколы общих собраний колхозников. Подлинники	23 февраля 12 ноября 1943г.	32

1944 год

1444	Протоколы общих собраний колхозников Подлинники	14 февраля 30 ноября 1944г.	35
1445	Кассовая книга за 1944год		2

1945 год

1446	Устав сельскохозяйственной артели им. "Редакция Сталинец"		17
1447	Протоколы общих собраний колхозников и заседаний правления колхоза. Подлинники	7 февраля 4 ноября 1945г.	38
1448	Квитанции на сдачу зерна государству за 1945г.		32
1449	Кассовая книга за 1945год		3

1946 год

1450	Протоколы общих собраний колхозников и заседаний правления колхоза. Подлинники	26 января 11 декабря 1946г.	46
1451	Приходо-расходная книга казначея за 1946г.		6

1950 год

1452	Протоколы общих собраний колхозников и заседаний правления колхоза. Подлинники	3 января 11 июля 1950г.	86
1453	Производственный план колхоза на 1950год		9

1	2	3	4	5	6

Сельскохозяйственная артель /колхоз/ "Ревпуть"
Выгорновский сельсовет

I 9 4 3 год

I454	Протоколы общих собраний колхозников и заседаний правления колхоза. Подлинники	3марта I943г 28января I944г.	48

I 9 4 4 год

I455	Протоколы общих собраний колхозников и заседаний правления колхоза. Подлинники	I4января 3Iдекабря I944г.	46
I456	Обязательства на поставку зерна государству, планы получения высоких урожаев звеньями в I944году		32
I457	Обязательства на уплату сельхозбанку ссуды колхозниками в I944году		I8
I458	Книга учета продуктов за I944год		27

I 9 4 5 год

I459	Протоколы общих собраний колхозников и заседаний правления колхоза. Подлинники	I2января 3Iдекабря I945г.	96
I460	План развития животноводства в колхозе, обязательства на поставку сельскохозяйственной продукции государству за I945год		59
I46I	Акты осмотра животных, приемо-сдаточные акты, опись скота, временные удостоверения лошадей за I945год		24
I462	Кассовая книга за I945год		6

I 9 4 6 год

I463	Протоколы общих собраний колхозников и заседаний правления колхоза. Подлинники	I9января 3Iдекабря I946г.	I37
I464	Планы выполнения хлебопоставки государству, задание по завершению подготовке к весеннему севу, справка о проведении мероприятий в период весеннего сева и др. за I946год		67
I465	Акты и справки осмотра животных за I946год		24
I466	Книга учета имущества за I946год		I4
I467	Книга учета приходо-расходной сметы за I946г.		24
I468	Кассовая книга за I946год		6

I	2	3	4	5	6
	I469	Книга учета материалов за 1946год		I2	
		I 9 4 7 год			
	I470	Протоколы общих собраний колхозников и заседаний правления колхоза.Подлинники	I7января 28ноября I947г.	63	
	I47I	Протоколы заседаний правления колхоза. Подлинники	22января Iдекабря I947г.	64	
	I472	Планы мероприятий по уходу за посевами, уборки урожая,заключительный отчет об итогах сева под урожай текущего года и др. за I947год		5I	
		I 9 4 8 год			
	I473	Протоколы общих собраний колхозников Подлинники	9января I8декабря I948г.	5I	
	I474	Протоколы заседаний правления колхоза Подлинники	I7января 25декабря I948г.	50	
		I 9 4 9 год			
	I475	Протоколы общих собраний колхозников и заседаний правления ~~колхо~~ колхоза. Подлинники. Книга I	Iянваря 24декабря I949г.	I09	
	I476	То же Книга 2	7февраля 2декабря I949г.	62	
		I 9 5 0 год			
	I477	Протоколы заседаний правления колхоза Подлинники	I6января 24марта I950г.	I5	

Сельскохозяйственная артель /колхоз/ им.Розы Люксембург Успенского сельсовета

		I 9 4 3 год			
	I478	Протоколы общих собраний колхозников и заседаний правления колхоза.Подлинники	I8июля 3Iдекабря I943г.	66	
		I 9 4 4 год			
	I479	Протоколы общих собраний колхозников и заседаний правления колхоза.Подлинники	4января 28декабря I944г.	95	
	I480	Годовой отчет и приходо-расходная смета колхоза за I944год		47	

I	2	3	4	5	6
	I480а	Акты о приплоде животных и выбытии за I944г.		53	
	I48I	Книга казначея за I944год		5	
		I 9 4 5 год			
	I482	Протоколы общих собраний колхозников и заседаний правления колхоза.Подлинники	6февраля I7декабря I945г.	46	
	I483	Книга казначея за I945год		4	
		I 9 4 6 год			
	I484	Протоколы общих собраний колхозников и заседаний правления колхоза.Подлинники	6января 26декабря I945г.	74	
	I485	Производственный план колхоза,ведомость-копия ежемесячных отчетов Ф 24 о состоянии животноводства и др. за I946г.		I30	
	I486	Обязательство на поставку сельскохозяйственной продукции государству за I946г.		33	
	I487	Акты о приплоде и выбытии животных,временные удостоверения лошадей,приемные квитанции и др. за I946год		5I	
	I488	Книга продуктов и материалов за I946г.		23	
	I489	Книга продуктов за I946год		I3	
	I480	Книга казначея за I946год		I7	
		I 9 4 7 год			
	I49I	Протоколы общих собраний колхозников и заседаний правления колхоза.Подлинники	II января 25декабря I947г.	I48	
		I 9 4 9 год			
	I492	Протоколы общих собраний колхозников Подлинники	6февраля 2декабря I949г.	62	
	I493	Протоколы заседаний правления колхоза Подлинники	4января 26декабря I949г.	I22	
	I494	Производственный план колхоза на I949год		II	
		I 9 5 0 год			
	I495	Протоколы заседаний правления колхоза Подлинники	4января I0мая I950г.	50	

I	2	3	4	5	6

Сельскохозяйственная артель /колхоз/ "Родина"
Кировского сельсовета

I 9 5 0 год

I496	Протоколы заседаний правления колхоза Подлинники. Книга I	I8июля 2октября I950г.	79
I497	То же Книга 2	28октября I0ноября I950г.	23
I498	То же Книга 3	27ноября Iдекабря I950г.	35
I499	Производственный план колхоза на I950год		9

Сельскохозяйственная артель /колхоз/ "Родина"
Выгорновского сельсовета

I 9 5 I год

I500	Книга протоколов общих собраний колхозников	I2января 30ноября I95Iг.	57
I50I	Протоколы заседаний правления колхоза Подлинники	I2января 25декабря I95Iг.	66
I502	Колхозная земельная шнуровая книга		22
I503	Производственный план колхоза на I95Iгод		9

I 9 5 2 год

I504	Книга протоколов общих собраний колхоза.	I7января 28июля I952г.	49

I 9 5 3 год

I505	Книга протоколов общих собраний и заседаданий правления колхоза.	7февраля I0июля I953г.	56
I506	Производственный план колхоза на I953год		9

I 9 5 4 год

I507	Книга протоколов общих собраний и заседаний правления колхоза.	20января 25ноября I954г.	60
I508	Производственный план колхоза на I954год		9

1	2	3	4	5	6
		1955 год			
1509		Книга протоколов общих собраний и заседаний правления колхоза.	7февраля 2августа 1955г.		61
		1956 год			
1510		Книга протоколов общих собраний и заседаний правления колхоза.	31августа 1декабря 1956г.		27
1511		То же	30января 10августа 1956г.		60
		1957 год			
1512		Книга протоколов общих собраний и заседаний правления колхоза.	4января 12ноября 1957г.		67
		1958 год			
1513		Книга протоколов общих собраний и заседаний правления колхоза.	14января 3декабря 1958г.		66
1514		Производственно-финансовый план колхоза на 1958г.			38
1515		Статотчеты о ходе уборки урожая, сева озимых,вспашке зяби, и паров,о наличии семян яровых культур,о работе тракторов, комбайнов и др. за 1958год/Ф 2мех,11,7,10/			70
		1959 год			
1516		Устав сельскохозяйственной артели "Родина" на 1959-67 годы			20
1517		Книга протоколов общих собраний и заседаний правления колхоза.	11января 27января 1959г.		64
1518		Производственно-финансовый план колхоза на 1959г.			35
		1960 год			
1519		Книга протоколов общих собраний и заседаний правления колхоза.	4января 6декабря 1960г.		69
1520		Производственно-финансовый план колхоза на 1960г.			18
1521		Статотчет по животноводству Ф 24 за 1960г.			1

1	2	3	4	5	6
		1961 год			
	1522	Книга протоколов общих собраний и заседаний правления колхоза.	18февраля 22ноября 1961г.	55	
	1523	Производственно-финансовый план колхоза на 1961год		48	
		1962 год			
	1524	Книга протоколов общих собраний и заседаний правления колхоза.	20января 14декабря 1962г.	51	
	1525	Производственно-финансовый план колхоза на 1962год		45	

Сельскохозяйственная артель /колхоз/ "Светлый путь" Кировского сельсовета

		1943 год			
	1526	Протоколы общих собраний колхозников и заседаний правления колхоза. Подлинники	16февраля 8декабря 1943г.	51	
	1527	Книга имущества колхоза за 1943год		12	
	1528	Книга кладовщика за 1943год		49	
	1529	Книга натуральных доходов и их распределение за 1943год		4	
		1944 год			
	1530	Протоколы общих собраний колхозников и заседаний правления колхоза.Подлинники	14января 8ноября 1944г.	45	
	1531	План работы по проведению весенне-полевых работ звеньями колхоза на 1944год		15	
	1532	Книга натуральных доходов и их распределение Книга 1		27	
	1533	То же Книга 2		13	
		1945 год			
	1534	Протоколы общих собраний колхозников и заседаний правления колхоза.Подлинники	5апреля 30декабря 1945г.	29	

140 130

1	2	3	4	5	6
	1535	Типовой договор МТС с колхозом о выполнении сельскохозяйственных работ, Приходо-расходная смета колхоза, акты опроверке выполнения соцдоговора в подготовке к весеннему севу, актя обследования посевных площадей и др. за 1945год.		167	
	1536	Книга натуральных доходов и их распределение за 1945год. Книга I		14	
	1537	То же Книга 2		29	
	1538	Кассовая книга колхоза за 1945год		3	
		1 9 4 6 год			
	1539	Планы агромероприятий и акты о их выполнении, договора МТС с колхозом о вспашке зяби, заключительный отчет об итогах сева под урожай текущего года, ежемесячный план-отчет по Ф 24 и др. за 1945год		153	
	1540	Книга натуральных доходов и их распределение за 1946г.		47	
		1 9 4 7 год			
	1541	Протоколы общих собраний колхозников и заседаний правления колхоза. Подлинники	14января 9декабря 1947г.	43	
	1542	Годовой отчет и приходо-расходная смета колхоза на 1947год		21	
		1 9 4 8 год			
	1543	Протоколы общих собраний колхозников и заседаний правления колхоза. Подлинники	28января 30декабря 1948г.	59	
	1544	Производственный план колхоза на 1948год		18	
		1 9 4 9 год			
	1545	Протоколы заседаний правления колхоза Подлинники	14января 27октября 1949г.	66	
		1 9 5 0 год			
	1546	Производственный план колхоза на 1950 г.		8	

1	2	3	4	5	6

Сельскохозяйственная артель /колхоз/ "Серп и Молот"
Карандаковского сельсовета

I 9 4 4 год

I547	Кассовая книга за I944год		5
I548	Книга учета продуктов за I944год		27

I 9 4 5 год

I549	Книга учета материалов за I945год		35
I550	Книга учета продуктов за I945год		70
I55I	Книга кладовщика за I945год		56

I 9 4 6 год

I552	Книга натуральных доходов и их распределение за I946г.		24
I553	Книга учета продуктов за I946год		36
I554	Книга казначея за I946год		8

I 9 4 7 год

I555	Производственный план и приходо-расходная смета колхоза на I947год		6

I 9 4 8 год

I556	Протоколы общих собраний колхозников Подлинники	4февраля 20мая I948г.	I2
I557	Протоколы заседаний правления колхоза Подлинники	I0марта I5сентября I948г.	I9
I558	Производственный план и приходо-расходная смета колхоза на I948год, Типовой договор МТС с колхозом о выполнении сельхозработ за I948г.		33
I559	Годовой отчет колхоза с приложениями за I948гол		40

I 9 4 9 год

I560	Протоколы общих собраний колхозников Подлинники	9февраля 25августа I949г.	2I
I56I	Протоколы заседаний правления колхоза Подлинники	5января 25августа I949г.	42
I562	Годовой отчет колхоза с приложениями за I949г.		34

I 9 5 0 год

1	2	3	4	5	6
	1563	Протоколы общих собраний колхозников Подлинники	27января 5июня 1950г.	14	
	1564	Протоколы заседаний правления колхоза Подлинники	1января 19апреля 1950г.	15	
	1565	Производственный план колхоза на 1950год		9	

Сельскохозяйственная артель /колхоз/ "Серп и молот" Пахонского сельсовета

1 9 4 3 год

	1566	Протоколы общих собраний колхозников Подлинники	14апреля 27ноября 1943г.	25	
	1567	Заявления колхозников на общие собрания	1апреля 2октября 1943г.	45	
	1568	Акты на приплод и списание животных	19июня 22декабря 1943г.	33	

1 9 4 4 год

	1569	Протоколы общих собраний колхозников Подлинники	2января 13ноября 1944г.	38	
	1570	Протоколы заседаний правления колхоза Подлинники	11января 9декабря 1944г.	40	
	1571	Государственные планы на посев,получение урожая,внесения удобрений на 1944год		28	

1 9 4 5 год

	1572	Протоколы общих собраний колхозников Подлинники	3января 28декабря 1945г.	23	
	1573	Протоколы заседаний правленияколхоза Подлинники	10января 23октября 1945г.	40	
	1574	Акты на приплод и списание животных по колхозу за 1945год		79	
	1575	План развития общественного животноводства и весеннего сева,вспашки паров,подъема зяби на 1945год		16	

I	2	3	4	5	6
		I 9 4 6 год			
	I576	Протоколы общих собраний колхозников Подлинники	5января 27декабря I946г.	4I	
		I 9 4 7 год			
	I577	Протоколы общих собраний колхозников Подлинники	Iянваря 3Iдекабря I947г.	52	
	I578	Протоколы заседаний правления колхоза Подлинники	5января 26октября I947г.	53	
	I579	Производственный план колхоза на I947г.		8	
	I580	Приходо-расходная смета колхоза на I947год		3	
		I 9 4 8 год			
	I58I	Протоколы заседаний правления колхоза Подлинники	2января 30ноября I948г.	84	
	I582	Производственный план колхоза на I948год		8	
		Сельскохозяйственная артель /колхоз/ им. Сталина Волобуевского сельсовета			
		I 9 4 3 год			
	I583	Протоколы общих собраний колхозников и заседаний правления колхоза.Подлинники	8марта 30декабря I943г.	I02	
	I584	Производственный план колхоза . рабочий план колхоза и бригад на I943год		I4	
	I585	Годовой отчет колхоза за I943год, Приходо-расходная смета колхоза на I943 год. Акты об ущербе нанесенного колхозу немецко-фашистской оккупацией,акты ревизии деятельности колхоза,ведомости на выдачу хлеба колхозникам и др.	24июня 30декабря I943г.	II5	
	I586	Акты и договора об отводе семенных участков, на приемку выполненных работ, на выполнение работ, о передаче бригад и др. за I943год		23	
	I587	Акты на поступление и выбытие животных, ведомости ежедневных отчетов по животноводству и др. за I943год		77	
	I588	Списки по обязательным поставкам колхозников государству,квитанции о выполнении обязательных поставок,счета на выполненные работы МТС колхозу и др. за I943год		60	

1	2	3	4	5	6
	1589	Приходо-расходная книга казначея за 1943год		42	
		1 9 4 4 год			
	1590	Протоколы общих собраний колхозников и заседаний правления колхоза.Подлинники	14января 11декабря 1944г.	89	
	1591	Производственный план колхоза на 1944год		8	
	1592	Обязательства на поставку сельскохозяйственной продукции государству,квитанции о выполнении госпоставки,акты сверки госпоставки и др. за 1944год		241	
	1593	Акты на приплод и выбытие животных и птицы по колхозу.	1января 31декабря 1944г.	128	
	1594	Инвентарная книга за 1944год		15	
		1 9 4 5 год			
	1595	Протоколы общих собраний колхозников и заседаний правления колхоза.Подлинники	16января 30декабря 1945г.	86	
	1596	Годовой отчет колхоза за 1945год		18	
	1597	Обязательства на поставку сельскохозяйственной продукции государству, квитанции о выполнении госпоставки.за 1945г.		102	
	1598	Социалистические договора на откорм животных,акты на приплод и выбытие животных,приемо-сдаточные акты.План развития общественного животноводства и др. за 1945год		109	
	1599	Типовой договор МТС с колхозом о выполнении сельскохозяйственных работ,списки по обязательным поставкам.Производственный план колхоза на 1945год		48	
	1600	Плановые задания весеннего сева,вспашки зяби,паров,внесения удобрений, акты апробации семян,акты на выполненные работы МТС,планы агромероприятий на 1945год		124	
	1601	Книга натуральных доходов и их распределение за 1945год		20	
		1 9 4 6 год			
	1602	Протоколы общих собраний колхозников и заседаний правления колхоза.Подлинники	10января 26ноября 1946г.	52	
	1603	Годовой отчет и приходо-расходная смета колхоза на 1946год		26	

1	2	3	4	5	6
I604		Акты ревизионной комиссии, приемо-сдаточный акт, акты проверки выполнения социалистического договора.	I6апреля I946г. 4января I947г.	9	
I605		Обязательства на поставку сельхозпродукции государству и квитанции на его сдачу за I946год		56	
I606		Акты о приплоде и выбытии животных, проверки выполнения государственного плана развития животноводства за I946год		I59	
I607		Книга учета натуральных доходов и их распределение за I946год		4I	

I 9 4 7 год

I608		Протоколы общих собраний и заседаний правления колхоза. Подлинники	2февраля 23декабря I947г.	4I	

Сельскохозяйственная артель /колхоз/ им. Сталина Погоженского сельсовета

I 9 4 4 год

I609		Протоколы общих собраний и заседаний правления колхоза. Подлинники	2января I2декабря I944г.	32	
I6I0		Планы посева на I944год, акты об апробации семян, обследования семенных участков, сортовые удостоверения.		I8	
I6II		Планы, извещения по обязательным поставкам, страховые свидетельства на посевы сельхозкультур, результаты по сбору местного удобрения и др. за I944год		30	

I 9 4 5 год

I6I2		Протоколы общих собраний и заседаний правления колхоза. Подлинники	I6февраля 5декабря I945г.	80	
I6I3		Промфинплан колхоза на I945год		8	
I6I4		Акты о приплоде и выбытии животных за I945г.		36	
I6I5		Акты приема семенных участков за I945год		I0	
I6I6		Обязательства на поставку зерна государству, договор МТС с колхозом о выполнении сельхозработ, счета МТС за выполненные работы за I945г.		I4	
I6I7		Кассовая книга за I945год		I2	
I6I8		Земельная шнуровая книга за I945-I949гг.		I4	

I	2	3	4	5	6
1619		Книга натуральных доходов и их распределение за 1945год		101	
1620		Квитанции на сдачу зерна государству за 1945г.		34	
1621	нет	Кассовые документы / приходные кассовые ордера, заявления колхозников, счета на покупку материалов, акты о списании денег/ и др. за 1945г.		131	
1622		Инвентарная книга за 1945год		12	
		1 9 4 6 год			
1623		Протоколы общих собраний колхозников и заседаний правления колхоза. Подлинники	18февраля 30ноября 1946г.	90	
1624		Планы и задания по зимне-агротехническим мероприятиям по звеньям, результаты работы звеньев, типовой договор МТС с колхозом о выполнении сельскохозяйственных работ, страховое свидетельства на посевы и др. за 1946год		75	
1625		Приходные кассовые документы, заявления колхозников, расписки колхозников, счета на покупку материалов и др. за 1946год		237	
1626		Акты на отводу семенных участков, на гибель урожаев.	10апреля 21октября 1946г.	33	
1627		Акты о приплоде и выбытии животных и птицы, договора на контрактацию молодняка, ведомости на сдачу телят и др. за 1946г.		90	
1628		Кормовая книга колхоза за 1946год		14	
1629		Книга учета скота за 1946год		20	
1630		Книга натуральных доходов и их распределение за 1946 год Книга 1		24	
1631		То же Книга 2		90	
		1 9 4 7 год			
1632		Протоколы общих собраний колхозников и заседаний правления колхоза. Подлинники	29января 14ноября 1947г.	104	
1633		Годовой отчет колхоза с приложениями и приходо-расходная смета колхоза на 1947г.		31	
		1 9 4 8 год			
1634		Протоколы общих собраний колхозников и заседаний правления колхоза. Подлинники	12января 18декабря 1948г	86	

1	2	3	4	5	6
	1635	Производственный план колхоза на 1948год		10	
		~~Годовой отчет колхоза с приложениями за 1948г. Приходо-расходная смета колхоза на 1948г.~~		31	
		1 9 4 9 год			
	1636	Протоколы общих собраний колхозников и заседаний правления колхоза.Подлинники	2февраля 15ноября 1949г.	93	
	1637	Годовой отчет колхоза с приложениями за 1949год, приходо-расходная смета колхоза на 1949год		31	
		1 9 5 0 год			
	1638	Протоколы общих собраний колхозников и заседаний правления колхоза.Подлинники Книга 1	7января 8июля 1950г.	65	
	1639	То же Книга 2	11июля 27ноября 1950г.	167	
	1640	Производственный план колхоза на 1950г.		9	
	1641	Годовой отчет колхоза за 1950год		12	
		1 9 5 1 год			
	1642	Книга протоколов общих собраний и заседаний правления колхоза.	1января 19ноября 1951г.	66	
		1 9 5 2 год			
	1643	Книга протоколов общих собраний и заседаний правления колхоза.	3января 17октября 1952г.	57	
		1 9 5 3 год			
	1644	Книга протоколов общих собраний и заседаний правления колхоза.	12января 12ноября 1953г.	64	
	1645	Производственный план колхоза на 1953год		13	
		1 9 5 4 год			
	1646	Книга протоколов общих собраний и заседаний правления колхоза.	3февраля 28сентября 1954г.	42	
	1647	Производственный план колхоза на 1954год		9	
	1648	Годовой отчет колхоза за 1954год		10	

I	2	3	4	5	6
		I 9 5 5 год			
	I649	Книга протоколов общих собраний и заседаний правления колхоза.	25января I955г. 24февраля I956г.	6I	
	I650	Приходо-расходная смета колхоза на I955год		4	
		I 9 5 6 год			
	I65I	Книга протоколов общих собраний и заседаний правления колхоза.	Iмарта I956г. 26января I957г.	45	
	I652	Производственный план колхоза на I956год		22	
	I653	Приходо-расходная смета колхоза на I956год		4	
		I 9 5 7 год			
	I654	Книга протоколов общих собраний и заседаний правления колхоза.	6февраля I957г. 2Iянваря I958г.	57	
	I655	Производственный план колхоза на I957г.		I9	
	I656	Перспективный план развития общественного животноводства на I957-60гг.		I8	
		I 9 5 8 год			
	I657	Книга протоколов общих собраний и заседаний правления колхоза.	3Iянваря 3Iдекабря I958г.	60	
	I658	Производственный план колхоза на I958год		37	
		I 9 5 9 год			
	I659	Книга протоколов общих собраний и заседаний правления колхоза.	I0января 28декабря I959г.	82	
	I660	Производственный план колхоза на I959год		37	
	I66I	Статистические отчеты о ремонте техники, о ходе уборки урожая, о капитальных вложениях, о работе сельхозмашин, о севе яровых, заключительный отчет об итогах сева под урожай текущего года и др. за I959год /Ф 2мех,3сх,4сх,24,6сх I0кс./		I88	

I	2	3	4	5	6

Сельскохозяйственная артель /колхоз/ "Самолет"
Выгорновского сельсовета

I 9 4 4 год

I662	Протоколы общих собраний колхозников и заседаний правления колхоза.Подлинники	Iянваря I3сентября I944г.	75
I663	Отчеты о продаже продуктов на колхозном рынке,ведомости на выдачу денег для покупки картофеля,расписки в получении денег и др. за I944г.		I76
I664	Приходо-расходная книга продуктов и материалов за I944год		35

I 9 4 5 год

I665	Протоколы общих собраний колхозников и заседаний правления колхоза.Подлинники	28января 23декабря I945г.	5I
I666	Заключительный отчет об итогах сева под урожай текущего года,акт государственной проверки готовности колхоза к зимовке скота и др. за I945год		93
I667	Акт ревизионной комиссии от 4сентября I945г.		5
	~~Результати анализа семян за I945год~~		3
I668	Квитанции на сданное зерно государству за I945г.		53
I669	Книга натуральных доходов и их распределение за I945год Книга I		26
I670	То же Книга 2		37
I67I	Кассовая книга за I945год		6

I 9 4 6 год

I672	Протоколы общих собраний колхозников и заседаний правления колхоза.Подлинники	Iянваря 2ноября I946г.	30
I673	Кассовая книга за I946год		I62
I674	Книга казначея за I946год		I0
I675	Книга натуральных доходов и их распределение за I946год. Книга I		62
I676	То же Книга 2		30

1	2	3	4	5	6
		1 9 4 7 год			
	1677	Протоколы общих собраний колхозников и заседаний правления колхоза.Подлинники	16января 28ноября 1947г.		30
	1678	Планы агротехнических мероприятий,заключительный отчет об итогах сева под урожай текущего года /Ф 4/ за 1947год			72
		1 9 4 8 год			
	1679	Протоколы общих собраний колхозников и заседаний правления колхоза.Подлинники	3января 18декабря 1948г.		61
		1 9 4 9 год			
	1680	Протоколы общих собраний колхозников и заседаний правления колхоза.Подлинники	2января 23ноября 1949г.		80
		1 9 5 0 год			
	1681	Протоколы общих собраний колхозников и заседаний правления колхоза.Подлинники	8января 17ноября 1950г.		60
		Сельскохозяйственная артель /колхоз/ "Трудовик" Кировского сельсовета			
		1 9 4 3 год			
	1682	Протоколы общих собраний колхозников и заседаний правления .Подлинники	16февраля 22декабря 1943г.		69
	1683	Акты на посев и падеж скота.	5мая 10декабря 1943г.		43
		1 9 4 5 год			
	1684	Протоколы общих собраний колхозников и заседаний правления колхоза.Подлинники	3января 23декабря 1944г.		123
	1685	Договора на контрактацию молодняка,отчет колхоза о состоянии животноводства,акты о приплоде и др. за 1944год			75
	1686	Книга натуральных доходов и их распределение за 1944год			30

I	2	3	4	5	6
1687		Книга учета материалов за 1944год		18	
1688		Инвентарная книга за 1944год		6	
		1 9 4 5 год			
1689		Протоколы общих собраний колхозников и заседаний правления колхоза.Подлинники	12января 16декабря 1945г.	78	
1690		Обязательства на сдачу сельскохозяйственной продукции государству,счета на сдачу продукции,типовой договор МТС с колхозом о выполнении сельхозработ и др. за 1945г.		37	
1691		Книга натуральных доходов и их распределение за 1945год		26	
1692		Инвентарная книга за 1945год		12	
		1 9 4 6 год			
1693		Протоколы общих собраний колхозников и заседаний правления колхоза.Подлинники	5января 23декабря 1946г.	79	
1694		Ежемесячная ведомость отчетов Ф.24, акты на приплод и выбытие животных, акт проверки выполнения государственного плана развития животноводства и др. за 1946год		122	
1695		Книга натуральных доходов и их распределение за 1946год, Книга 1		37	
1696		То же Книга 2		21	
1697		Книга учета материалов за 1946год		18	
1698		Инвентарная книга за 1946год		5	
		1 9 4 7 год			
1699		Протоколы общих собраний колхозников и заседаний правления колхоза.Подлинники	9января 23декабря 1947г.	53	
		1 9 4 8 год			
1700		Протоколы общих собраний колхозников Подлинники	11января 18декабря 1948г.	27	
1701		Протоколы заседаний правления колхоза Подлинники	4февраля 23декабря 1948г.	44	
1701-а		Производственный план колхоза на 1948год		10	

1	2	3	4	5	6
		1 9 4 9 год			
	1702	Протоколы общих собраний колхозников Подлинники	15января 25декабря 1949г.	40	
	1703	Протоколы заседаний правления колхоза Подлинники	3января 7декабря 1949г.	144	
		1 9 5 0 год			
	1704	Протоколы общих собраний колхозников Подлинники	7января 30июня 1950г.	35	
		Сельскохозяйственная артель /колхоз / им.Хрущева Становского сельсовета			
		1 9 5 0 год			
	1705	Протоколы общих собраний колхозников и заседаний правления Подлинники	8июля 8декабря 1950г.	42	
	1706	Производственный план и приходо-расходная смета колхоза на 1950год		15	
		1 9 5 1 год			
	1707	Книга протоколов общих собраний и заседаний правления колхоза.	1февраля 14ноября 1951г.	56	
	1708	Производственный план и приходо-расходная смета колхоза на 1951 год		26	
		1 9 5 2 год			
	1709	Книга протоколов общих собраний и заседаний правления колхоза.	2января 20декабря 1951г.	68	
	1710	Производственный план и приходо-расходная смета с приложениями на 1952год		58	
		1 9 5 3 год			
	1711	Книга протоколов общих собраний и заседаний правлния колхоза.	17января 2декабря 1953г.	81	
	1712	Производственный план и приходо-расходная смета колхоза с приложениями на 1953г.		70	

1	2	3	4	5	6
		1954 год			
	1713	Книга протоколов общих собраний и заседаний правления колхоза	15января 23октября 1954г.	67	
	1714	Производственный план и приходо-расходная смета колхоза с приложениями на 1954г.		65	
		1955 год			
	1715	Книга протоколов общих собраний и заседаний правления колхоза	13января 23декабря 1955г.	41	
	1716	Производственный план и приходо-расходная смета колхоза с приложениями на 1955г.		58	
		Сельскохозяйственная артель /колхоз/ им.Чапаева Тимского сельсовета			
		1947 год			
	1717	Протоколы общих собраний колхозников Подлинники	~~2июня~~ 16января 27ноября 1947г.	30	
		1948 год			
	1718	Протоколы заседания правления колхоза Подлинники	4сентября 21октября 1948г.	8	
	1719	Протоколы общих собраний колхозников Подлинники	3января 6декабря 1948г.	26	
		Сельскохозяйственная артель /колхоз/ им. Шверника Пахонского сельсовета			
		1950 год			
	1720	Книга протоколов общих собраний и заседаний правления колхоза	11мая 31декабря 1950г.	46	
	1721	Устав сельскохозяйственной артели им. Шверника,утвержденный 28сентября 1950г. № 27		4	
	1722	Производственный план колхоза на 1950г.		9	

I	2	3	4	5	6
		I 9 5 I год			
	I723	Книга протоколов общих собраний и заседаний правления колхоза.	5января 25декабря I95Iг.	56	
	I724	Производственный план колхоза на I95Iг.		9	
		I 9 5 2 год			
	I725	Книга протоколов общих собраний и заседаний правления колхоза	I6января 3Iдекабря I952г.	62	
		I 9 5 3 год			
	I726	Книга протоколов общих собраний и заседаний правления колхоза	27января 3Iдекабря I953г.	67	
		I 9 5 4 год			
	I727	Книга протоколов общих собраний и заседаний правления колхоза	23января 24декабря I954г.	44	
	I728	Производственный план колхоза на I954год		9	
	I729	Годовой отчет колхоза за I954год		II	
		I 9 5 5 год			
	I730	Книга протоколов общих собраний и заседаний правления колхоза	25января 26октября I955г.	35	
	I73I	Годовой отчет колхоза за I955год с приложениями		37	
	I732	Производственный план колхоза на I955год		I0	
		I 9 5 6 год			
	I733	Производственный план колхоза на I956год		22	
		I 9 5 7 год			
	I734	Книга протоколов общих собраний и заседаний правления колхоза	7января 30декабря I957г.	54	
	I735	Производственный план колхоза на I957год		I9	
		I 9 5 8 год			
	I736	Книга протоколов общих собраний и заседаний правления колхоза	I0января 22ноября I958г.	45	

1	2	3	4	5	6

Сельскохозяйственная артель /колхоз/ "Шаг к коммунизму"
Становского сельсовета

I 9 4 3 год

	1737	Протоколы общих собраний колхозников и заседаний правления колхоза.Подлинники	8марта 5декабря I943г.	I55

I 9 4 4 год

	1738	Протоколы общих собраний колхозников и заседаний правления колхоза.Подлинники	I4января 8октября I944г.	9I
	1739	Книга натуральных доходов и их распределение за I944год Книга I		13
	1740	Книга натуральных доходов № 2		22
	1741	Книга приходо-расходная по кассе за I944г.		4
	1742	Инвентарная книга за I944г.		4

I 9 4 5 год

	1743	Протоколы общих собраний и заседаний правления колхоза.Подлинники	II января I8декабря I945г.	I05
	1744	Книга натуральных доходов и их распределение за I945год		47
	1745	Инвентарная книга за I945год		38

I 9 4 6 год

	1746	Протоколы общих собраний и заседаний правления колхоза.Подлинники	5января 20декабря I946г.	II7
	1747	Журнал учета гарнцевого сбора на мельнице за I946год		24
	1748	Книга учета натуральных доходов и их распределение за I946год Книга I		48
	1749	То же Книга 2		42
	1750	Книга денежных доходов и их распределение за I946г.		2I
	1751	Инвентарная книга за I946год		20

I 9 4 7 год

	1752	Протоколы общих собраний и заседаний правления колхоза.Подлинники	Iянваря 26декабря I947г.	I37

1	2	3	4	5	6
1753		Производственный план колхоза на 1947год, заключительный отчет об итогах сева под урожай текущего года, об урожае сельскохозяйственных культур и др. за 1947год / Ф 5,4,8/		88	
		1 9 4 8 год			
1754		Протоколы общих собраний и заседаний правления колхоза. Подлинники	12февраля 18декабря 1948г.	160	
		1 9 4 9г.			
1755		Производственный план колхоза на 1949г.		15	
1756		Годовой отчет колхоза за 1949год		12	
1757		Заключительный отчет об итогах сева под урожай текущего года, типовой договор МТС с колхозом о выполнении сельскохозяйственных работ, акты о выполненных работах и др. за 1949год		140	
		1 9 5 0 год			
1758		Протоколы общих собраний и заседаний правления колхоза.Подлинники	16января 7июля 1950г.	89	
1759		Производственный план и приходо-расходная смета колхоза на 1950 год		16	
		Сельскохозяйственная артель /колхоз/ " 1-е Мая" Кировского сельсовета			
		1 9 4 3 год			
1760		Протоколы общих собраний колхозников Подлинники	23марта 22ноября 1943г.	42	
		1 9 4 4 год			
1761		Протоколы общих собраний колхозников Подлинники	15января 27декабря 1944г.	33	
1762		Протоколы заседаний правления колхоза Подлинники	11января 20декабря 1944г.	50	
1763		Заключительный отчет об итогах сева под урожай текущего года в хозяйствах колхозников,рабочих и служащих,договор социалистического соревнования на быстрейшее восстановление разрушенного хозяйства,договора на контрактацию молодняка колхозниками на 1944год		14	

1	2	3	4	5	6
		1 9 4 5 год			
	1764	Протоколы общих собраний колхозников Подлинники	29января 17ноября 1945г.	38	
	1765	Протоколы заседаний правления колхоза Подлинники	10января 29ноября 1945г.	37	
	1766	Книга учета продуктов и материалов за 1945г.		20	
	1767	Квитанции по обязательным поставкам за 1945г.		26	
		1 9 4 6 год			
	1768	Протоколы общих собраний колхозников Подлинники	5января 30декабря 1946г	63	
		1 9 4 7 год			
	1769	Протоколы общих собраний колхозников Подлинники	14января 23октября 1947г.	23	
	1770	Протоколы заседаний правления колхоза Подлинники	8марта 25июня 1947г	15	
		1 9 4 8 год			
	1771	Протоколы общих собраний колхозников Подлинники	4января 2сентября 1948г	25	
	1772	Протоколы заседаний правления колхоза Подлинники	30января 8декабря 1948г.	37	
		1 9 4 9 год			
	1773	Протоколы общих собраний колхозников, имеются письма к Сталину. Подлинники	15января 3ноября 1949г.	34	
	1774	Протоколы заседаний правления колхоза Подлинники	14января 1декабря 1949г.	65	
		1 9 5 0 год			
	1775	Книга протоколов общих собраний колхозников.	16января 10декабря 1950г.	22	
	1776	Протоколы заседаний правления колхоза Подлинники	9февраля 10июня 1950г	22	
	1777	Производственный план колхоза на 1950г.		8	

1	2	3	4	5	6

Сельскохозяйственная артель /колхоз/ I-е Мая"
Успенского сельсовета

		I 9 4 3 год	
1778	Протоколы общих собраний колхозников и заседаний правления колхоза.Подлинники	21марта 26декабря 1943г.	55
		I 9 4 4 год	
1779	Протоколы общих собраний колхозников Подлинники.	15января 31декабря 1944г.	18
		I 9 4 5 год	
1780	Протоколы общих собраний колхозников и заседаний правления колхоза.Подлинники	11февраля 7декабря 28	28
1781	Колхозная земельная шнуровая книга за 1945-49г.		12
1782	Годовой отчет колхоза за 1945год		7
		I 9 4 6 год	
1783	Протоколы общих собраний колхозников и заседаний правления колхоза.Подлинники	3января 18октября 1946г.	85
1784	Годовой отчет колхоза за 1946год		9
		I 9 4 7 год	
1785	Протоколы общих собраний колхозников и заседаний правления колхоза.Подлинники	24февраля 31декабря 1947г.	71
1786	Годовой отчет колхоза за 1947год		8
		I 9 4 8 год	
1787	Протоколы общих собраний колхозников и заседаний правления колхоза.Подлинники	5января 23декабря 1948г.	62
1788	Годовой отчет колхоза за 1948год		10
		I 9 4 9 год	
1789	Протоколы общих собраний колхозников и заседаний правления колхоза.Подлинники	3января 27декабря 1949г.	145
1790	Годовой отчет колхоза за 1949год		12
		I 9 5 0 год	

1	2	3	4	5	6
	1791	Книга протоколов общих собраний и заседаний правления колхоза. Книга I	3января 20июля 1950г.	52	
	1792	То же Книга 2	20июля 31декабря 1950г.	75	
	1793	Протоколы общих бригадных собраний Подлинники	23июля 26декабря 1950г	63	
	1794	Колхозная земельная шнуровая книга за 1950-58г.		39	
	1795	Производственный план колхоза на 1950г.		9	
		1 9 5 1 год			
	1796	Протоколы общих собраний колхозников и заседаний правления колхоза.Подлинники	2января 15декабря 1952 г	162	
		1 9 5 2 год			
	1797	Книга протоколов общих собраний и заседаний правления колхоза.	1января 30декабря 1952г.	78	
		1 9 5 3 год			
	1798	Книга протоколов общих собраний и заседаний правления колхоза.	9января 30декабря 1953г	62	
		1 9 5 4 год			
	1799	Книга протоколов общих собраний и заседаний правления колхоза.	2января 10ноября 1954г.	61	
	1800	Годовой отчет колхоза за 1954год		12	
		1 9 5 5 год			
	1801	Книга протоколов общих собраний и заседаний правления колхоза. Книга I	15января 18ноября 1955г.	22	
	1802	То же Книга 2	4января 6декабря 1955г.	94	
	1803	Годовой отчет колхоза за 1955год		12	
		1 9 5 6 год			
	1804	Книга протоколов общих собраний колхозников	11января 10июля 1956г.	27	
	1805	Книга протоколов заседаний правления колхоза.	24января 6декабря 1956г.	98	

I	2	3	4	5	6
1806		Статистический отчет обитогах сенокошения,уборки урожая,строительства парников и теплиц,о состоянии животноводства, о применении минеральных удобрений и др. за 1956-57гг. / Ф 3,6,9,24/ и др.			158
		1 9 5 7 год			
1807		Книга протоколов общих собраний колхозников.	20января 10декабря 1957г.		39
1808		Книга протоколов заседаний правления колхоза.	9января 26ноября 1957г.		76
1809		Производственный план и приходо-расходная смета колхоза на 1957год			24
		1 9 5 8 год			
1810		Книга протоколов общих собраний и заседаний правления колхоза.	6января 30декабря 1958г.		96
1811		Производственный план колхоза на 1958г.			35
1812		Статистические отчеты об уборке урожая, о ходе сенокошения, применении органических и минеральных удобрений,заключительный отчет об итогах сева под урожай,о работе сельскохозяйственных машин и др. за 1958г. / Ф 3,4,6,2мех,6мех,24/ и др.			226
		1 9 5 9 год			
1813		Книга протоколов общих собраний колхозников.	3января 25декабря 1959г.		26
1814		То же заседаний правления колхоза	2января 24декабря 1959г.		81
1815		План развития сельского хозяйства на 1959-65гг.			28
1816		Статистические отчеты о ходе ремонта сельскохозяйственных машин, о применении органических и минеральных удобрений,о ходе уборки урожая,о наличии семян и др. за 1959г. / Ф 4,6,6мех,2мех,9сх,1сх,1мех/			241
		1 9 6 0 год			
1817		Книга протоколов заседаний правления колхоза.	3февраля 29ноября 1960г.		21

1	2	3	4	5	6
	1818	Производственный план и приходо-расходная смета колхоза на 1960год		45	
	1819	Статистический отчет о ходе уборки урожая, о применении минеральных удобрений, о заготовке сена, о ремонте и работе сельскохозяйственного транспорта, о севе яровых и др. за 1960 г. /Ф 3,4,6,9сх,3мех,3сх,24/		263	
		1961 год			
	1820	Книга протоколов общих собраний колхозников.	19января 16ноября 1961г.	21	
	1821	То же заседаний правления колхоза	6января 25декабря 1961г.	56	
	1822	Производственно-финансовый план колхоза на 1961г.		60	
	1823	Годовой отчет колхоза за 1961год		20	
		1962 год			
	1824	Книга протоколов общих собраний и заседаний правления колхоза.	30января 4ноября 1962г.	87	
	1825	Производственно-финансовый план колхоза на 1962г.		55	
	1826	Годовой отчет колхоза за 1962год		22	
		1963 год			
	1827	Книга протоколов общих собраний колхозников.	3февраля 1сентября 1963г.	25	
	1828	То же заседаний правления колхоза	4января 24ноября 1963г.	38	
		1964 год			
	1829	Книга протоколов общих собраний и заседаний правления колхоза.	3января 26декабря 1964г.	51	
	1830	Производственно-финансовый план колхоза на 1964г.		42	
		1965 год			
	1831	Книга протоколов общих собраний и заседаний правления колхоза.	19января 30декабря 1965г.	40	

1	2	3	4	5	6
1832		Производственно-финансовый план колхоза на 1965г.		42	

1 9 6 6 год

1833		Книга протоколов общих собраний и заседаний правления колхоза.	18января 25декабря 1966г.	42

1 9 6 7 год

1834		Книга протоколов общих собраний и заседаний правления колхоза.	4февраля 3декабря 1967г.	53
1835		Производственно-финансовый план колхоза на 1967г.		40
1836		Технологические карты на 1967год		15

1 9 6 8 год

1837		Книга протоколов общих собраний и заседаний правления колхоза.	25января 15декабря 1968г.	55

1 9 6 9 год

1838		Книга протоколов общих собраний и заседаний правления колхоза.	5января 31октября 1969г.	65
1839		Книга протоколов заседаний правления колхоза.	14июля 17декабря 1969г.	38

1 9 7 0 год

1840		Книга протоколов общих собраний и заседаний правления колхоза.	12января 30декабря 1970г	63

Сельскохозяйственная артель /колхоз/ "2-я Пятилетка" Выгорновского сельсовета

1 9 4 3 год

1841		Протоколы общих собраний колхозников Подлинники	18марта 27октября 1943г.	49
1842		Протоколы заседаний правления колхоза Подлинники	24марта 20ноября 1943г.	54
1843		Годовой отчет и приходо-расходная смета колхоза на 1943год		12
1844		Акт ревизии деятельности колхоза от 1 марта 1943года		12

I	2	3	4	5	6
1845		Книга учета натуральных доходов и их распределение за 1943год		48	
1846		Книга учета животных в колхозе за 1943год		13	
		1 9 4 4 год			
1847		Протоколы общих собраний колхозников Подлинники	12января 21декабря 1944г.	59	
1848		Протоколы заседаний правления колхоза Подлинники	12января 27декабря 1944г.	73	
1849		Производственный план колхоза на 1944год		7	
1850		Годовой отчет колхоза за 1944год		6	
1851		Инвентаризационная ведомость колхоза за 1944г.		7	
1852		Ревизионные акты деятельности колхоза	28июня 1944г. 20января 1945г.	8	
1853		Квитанции на сдачу зерна государству за 1944г.		147	
1854		Книга учета продуктов и материалов за 1944г.		80	
		1 9 4 5 год			
1855		Протоколы общих собраний колхозников Подлинники	1февраля 26декабря 1945г.	78	
1856		Протоколы заседаний правления колхоза Подлинники	9февраля 30октября 1945г.	33	
1857		Приходо-расходная смета колхоза на 1945год		2	
1858		Годовой отчет колхоза за 1945год		7	
1859		Акт ревизии деятельности колхоза от 8 июля 1945г.		13	
1860		Инвентаризационная ведомость колхоза за 1945г.		8	
1861		Книга учета животных за 1945год		18	
		1 9 4 6 год			
1862		Протоколы общих собраний колхозников Подлинники	5января 26декабря 1946г.	66	

I	2	3	4	5	6
	1863	Протоколы заседаний правления колхоза Подлинники	6января 6декабря 1946г.	25	
	1864	Производственный план колхоза на 1946г.		5	
	1865	Годовой отчет колхоза за 1946год		9	
	1866	Отчеты о видах на урожай зерновых и технических культур и трав,отчет об итогах сева под урожай текущего года, акты апробации и др. за 1946год./Ф 5,4,2,1/		122	
	1867	Книга учета продуктов и материалов за 1946г.		92	
	1868	Книга учета натуральных доходов и их распределение за 1946год		44	
		1 9 4 7 год			
	1869	Протоколы общих собраний колхозников Подлинники	31января 14октября 1947г.	37	
	1870	Протоколы заседаний правления колхоза Подлинники	2января 8октября 1947г.	38	
	1871	Годовой отчет колхоза за 1947год		9	
		1 9 4 8 год			
	1872	Протоколы общих собраний и заседаний правления колхоза.Подлинники	2января 30декабря 1948г	119	
	1873	Производственный план колхоза на 1948год		12	
	1874	Годовой отчет колхоза за 1948год		10	
		1 9 4 9 год			
	1875	Производственный план колхоза на 1949год		9	
	1876	Приходо-расходная смета колхоза на1949г.		5	
	1877	Годовой отчет колхоза за 1949год		12	
		1 9 5 0 год			
	1878	Книга протоколов общих собраний колхозников	5января 14июля 1950г	31	
	1879	Протоколы заседаний правления колхоза	5января 29апреля 1950г	51	

I	2	3	4	5	6
1880		Производственный план колхоза на 1950г.		9	
1881		Приходо-расходная смета колхоза на 1950г		13	

Сельскохозяйственная артель /колхоз/ "2-я Пятилетка"
Гниловского сельсовета

I 9 4 7 год

1882		Производственный план колхоза на 1947год Годовой отчет колхоза за 1947год		26	

I 9 4 8 год

1883		Протоколы заседаний правления колхоза и общих собраний колхозников.Подлинники	2февраля 7декабря 1948г.	29	
1884		Годовой отчет колхоза за 1948год Производственный план колхоза на 1948г.		29	

I 9 4 9 год

1885		Протоколы общих собраний и заседаний правления колхоза.Подлинники	5января 17декабря 1949г.	29	
1886		Производственный план колхоза на 1949год Годовой отчет колхоза за 1949год Приходо-расходная смета колхоза на 1949г.		23	
1887		Планы развития общественного животноводства,планы севооборота,акты о проведении сева и др. за 1949год		79	

I 9 5 0 год

1888		Книга протоколов общих собраний и заседаний правления колхоза.	17января 11июля 1950г.	32	
1889		Производственный план колхоза на 1950год		16	

С ельскохозяйственная артель /колхоз/ "3-й год пятилетки"
Быстрецкого сельсовета

I 9 4 3 год

1890		Протоколы общих собраний колхозников и заседаний правления .одлинники	2марта 11сентября 1943г.	36	

1	2	3	4	5	6
		1 9 4 4 год			
	1891	Протоколы общих собраний колхозников и заседаний правления колхоза.Подлинники	23января 18декабря 1946г.	48	
	1892	Книга учета натуральных доходов и их распределение за 1944год		44	
	1893	Годовой отчет колхоза за 1944год		13	
		1 9 4 5 год			
	1894	Протоколы общих собраний колхозников и заседаний правления колхоза.Подлинники	7февраля 45г. 27июня 1946г.	57	
	1895	Производственный план колхоза на 1945год, План весеннего сева,вспашки паров, распоряжения вышестоящих органов о завершении уборки урожая,вспашки зяби и др. за 1945год		93	
	1896	Годовой отчет колхоза за 1945год		18	
	1897	Инвентарная книга за 1945год		4	
	1898	Квитанции на сдачу зерна государству за 1945г.		39	
		1 9 4 6 год			
	1899	Протоколы заседаний правления колхоза Подлинники	18июля 1946г 25октября 1947г.	66	
		1 9 4 8 год			
	1900	Протоколы общих собраний и заседаний правления колхоза.Подлинники	1января 12апреля 1948г.	59	
		1 9 4 9 год			
	1901	Протоколы общих собраний и заседаний правления колхоза.Подлинники	3февраля 30декабря 1949г.	103	
		1 9 5 0 год			
	1902	Протоколы общих собраний и заседаний правления колхоза.Подлинники	17января 11июля 1950г.	66	
	1903	Производственный план колхоза на 1950г.		9	

1	2	3	4	5	6

Сельскохозяйственная артель /колхоз/ "6-й Съезд Советов"
Погоженского сельсовета

I 9 4 7 год

1904	Протоколы общих собраний .Подлинники	16января 28ноября 1947г.	76
1905	Годовой отчет колхоза за 1947год		8

I 9 4 8 год

1906	Протоколы общих собраний и заседаний правления колхоза.Подлинники	20января 20октября 1948г.	103
1907	Промфинплан и смета колхоза на 1948год, годовой отчет колхоза за 1948год		21

I 9 4 9 год

1908	Протоколы заседаний правления колхоза Подлинники	2февраля 31октября 1949г.	21
1909	Промфинплан колхоза на 1949год		9
1910	Годовой отчет колхоза за 1959год		12

I 9 5 0 год

1911	Протоколы общих собраний .Подлинники	1января 18июля 1950г.	36
1912	Протоколы заседаний правления колхоза Подлинники	20января 6июня 1950г.	21
1913	Промфинплан колхоза на 1950год		9
1914			

Сельскохозяйственная артель /колхоз/ "6-й Съезд Советов"
Становского Совета

1914	Земельная шнуровая книга за 1945-1949гг.		14
1915	I 9 4 7 год		
1915	Протоколы общих собраний и заседаний правления колхоза.Подлинники	14февраля 27ноября 1947г.	232
1916	Смета колхоза на 1947год, годовой отчет колхоза за 1947год		30

1	2	3	4	5	6
	1917	Заключительный отчет об итогах сева под урожай текущего года, об агротехнике сева озимых культур, об урожае сельскохозяйственных культур, акты проверки семенных участков и др. з 1947год.		106	
		1 9 4 8 год			
	1918	Протоколы заседаний правления колхоза Подлинники	9января 27декабря 1948г.	26	
		1 9 4 9 год			
	1919	Протоколы общих собраний и заседаний правления колхоза. Подлинники	5февраля 29декабря 1949г.	36	
	1920	Годовой отчет колхоза за 1949год		12	
		1 9 5 0 год			
	1921	Книга протоколов общих собраний и заседаний правления колхоза.	11января 14декабря 1950г.	61	
		Сельскохозяйственная артель /колхоз/ "7 лет без Ленина" Быстрецкого сельсовета			
		1 9 4 4 год			
	1922	Протоколы общих собраний колхозников Подлинники	14января 15ноября 1944г.	23	
	1923	Протоколы заседаний правления колхоза Подлинники	29января 26сентября 1944г.	20	
	1924	Обязательства на поставку сельскохозяйственной продукции государству, договора на контрактацию молодняка, акты на выбытие скота и др. за 1944год		69	
		1 9 4 5 год			
	1925	Акт ревизионной комиссии, акты о приплоде и выбытии скота, на приемку кормов и др. за 1945г		71	
	1926	Приходно-расходная книга казначея за 1945г.		8	
		1 9 4 6 год			
	1927	Протоколы общих собраний колхозников и заседаний правления колхоза. Подлинники	24января 26декабря 1946г.	55	

1	2	3	4	5	6
	1928	Обязательства по сдаче государству животноводческой продукции, страховое свидельство на посевы, выписки из госбанка, платежные поручения и др. за 1946год		67	
		1 9 4 8 год			
	1929	Производственный план колхоза на 1948год		9	
		1 9 5 0 год			
	1930	Протоколы общих собраний колхозников и заседаний правления колхоза. Подлинники	15января 5мая 1950г.	36	
		Сельскохозяйственная артель /колхоз/ "12 год Красного Октября" Рогозецкого сельсовета			
		1 9 4 5 год			
	1931	Колхозная земельная шнуровая книга 1945-49гг.		15	
		1 9 4 6 год			
	1932	Протоколы общих собраний колхозников и заседаний правления колхоза. Подлинники	2января 15июля 1946г.	77	
		1 9 4 7 год			
	1933	Протоколы общих собраний колхозников и заседаний правления колхоза. Подлинники	10января 16декабря 1947г.	151	
		1 9 4 8 год			
	1934	Протоколы общих собраний колхозников и заседаний правления колхоза. Подлинники	8января 30декабря 1948г.	189	
		1 9 4 9 год			
	1935	Протоколы общих собраний колхозников и заседаний правления колхоза. Подлинники	29января 24декабря 1949г.	65	
	1936	Производственный план колхоза и годовой отчет колхоза за 1949год		23	
		1 9 5 0 год			
	1937	Протоколы общих собраний колхозников и заседаний правления колхоза. Подлинники	19января 7июля 1950г	42	

I:	2	: 3	: 4	: 5	: 6

Сельскохозяйственная артель /колхоз/ "I2 год РККа"
Волобуевского сельсовета

		I 9 4 3 год		
	I938	Протоколы общих собраний колхозников Подлинники	27июня 3Idекабря I943г.	5I
	I939	Годовой отчет колхоза за I943год		I8
		I 9 4 4 год		
	I940	Производственный план и приходо-расходная смета колхоза на I944год		26
	I94I	Книга натуральных доходов и их распределение за I944год		72
		I 9 4 5 год		
	I942	Протоколы общих собраний колхозников и заседаний правления колхоза.Подлинники	8февраля 29декабря I945г.	52
	I943	Производственный план колхоза на I945г. Годовой отчет колхоза за I945год		37
	I944	Книга натуральных доходов и их распределение за I945год		60
	I945	Социалистические договора по подготовкеи и проведению весеннего сева по звеньям,акты по сбору урожая за I945год		54
		I 9 4 6 год		
	I946	Протоколы общих собраний колхозников Подлинники. Расходная книга кладовщика	3января 13ноября I946г.	I08
		I 9 4 7 год		
	I947	Протоколы общих собраний колхозников Подлинники	I2января 22декабря I947г.	58

I	2	3	4	5	6

Сельскохозяйственная артель /колхоз/ "I3 год РККА"
Лекенского сельсовета

I 9 4 4 год

I948		Протоколы общих собраний колхозников и заседаний правления колхоза. Подлинники	20июня 28декабря I944г.	28
I949		Акты на посев яровых культур,на просушку зерна,ведомость на выдачу продуктов питания колхозникам.	27ноября I944г. Iянваря I945г.	I7
I950		Квитанции на сдачу зерна государству за I944г.		I32
I95I		Книга учета продуктов и материалов за I944г.		24
I952		Книга регистрации учетных документов за I944г.		26

I 9 4 5 год

I953		Протоколы общих собраний колхозников и заседаний правления колхоза. Подлинники	4февраля 2июня I945г.	27
I954		Колхозная земельная шнуровая книга за I945-49гг.		35
I955		Годовой отчет колхоза за I945год,Приходо-расходная смета колхоза на I945год		I0
I956		Списки облагаемых колхозников и единоличников госпоставкой, расчеты по смете на I945год, страховое свидетельства на посевы,акты проверки работы колхоза и др. за I945год		72
I957		Отчет о трудовом участии колхозников в колхозных работах,нетрудоспособных колхозников, акты сплошной документальной проверки колхоза,ведомости распределения натуральных доходов и др. за I945год		96
I958		Книга учета продуктов и материалов за I945год		7I
I959		То же Книга 2		9
I960		То же Книга 3		23

I 9 4 6 год

I96I		Протоколы общих собраний колхозников Подлинники	5января I6ноября I946г.	38
I962		Протоколы заседаний правления колхоза Подлинники	II января 24сентября I946г.	3I

I	2	3	4	5	6
1963		Производственный план и приходо-расходная смета колхоза на 1946год		5	
1964		Годовой отчет колхоза за 1946год		19	
1965		Акты на приплод и убой скота, на сдачу государству мяса, отчет о состоянии животноводства в колхозе Ф 24 и др. за 1946г.		60	
1966		Обязательства на получение натуральных ссуд от Шигровского заготзерно за 1946г.		35	
1967		Заявления колхозников о принятии в члены колхоза, о выделении усадебных участков о снятии с должности и др. за 1946г.		37	
1968		Книга учета поголовья скота за 1946год		4	
1969		Книга учета имущества и инвентаря за 1946г.		8	
1970		Книга учета кассы за 1946год		II	
1971		Книга натуральных доходов и их распределение за 1946год		4I	
		1 9 4 7 год			
1972		Протоколы общих собраний колхозников и заседаний правления колхоза. Подлинники	4января 13декабря 1947г.	I2I	
1973		Приходо-расходная смета колхоза на 1946год, Годовой отчет колхоза за 1946год		9	
1974		Рабочие планы колхоза и звеньев на период уборки урожая. Акт приема агротехники сева озимых культур, заключительный отчет о ходе сева яровых культур за 1947год		I7	
		1 9 4 8 год			
1975		Протоколы общих собраний колхозников и заседаний правления колхоза. Подлинники	28января 18декабря 1948г.	I54	
1976		Производственный план колхоза на 1948г.		9	
1977		Годовой отчет колхоза за 1948г.		I0	
		1 9 4 9 год			
1978		Протоколы общих собраний колхозников и заседаний правления колхоза. Подлинники	28января 1декабря 1949г.	82	

1	2	3	4	5	6
	1979	Протоколы заседаний правления колхоза Подлинники	1января 30декабря 1949г.	130	
	1980	Производственный план колхоза на 1949год		10	
	1981	Приходъ-расходная смета колхоза на 1949г. Рабочие планы на период уборки урожая 1949г.		5	

1 9 5 0 год

	1982	Протоколы общих собраний колхозников Подлинники	2января 27мая 1950г.	30	
	1983	Протоколы заседаний правления колхоза Подлинники. Книга I	4февраля 1мая 1950г.	29	
	1984	То же Книга 2	21мая 4августа 1950г.	49	
	1985	Производственный план колхоза на 1950г.		9	
	1986	С оциалистические обязательства колхоза и звеньев за получение высоких урожаев зерновых в 1950году		11	

Сельскохозяйственная артель /колхоз/ " 13 год РККА" Успенского сельсовета

1 9 4 4 год

	1987	Протоколы общих собраний колхозников и заседаний правления колхоза.Подлинники	14января 27ноября 1944г.	54	
	1988	Годовой отчет колхоза за 1944год		7	

1 9 4 5 год

	1989	Протоколы общих собраний колхозников и заседаний правления колхоза.Подлинники	22января 29декабря 1945г.	74	
	1990	Колхозная земельная шнуровая книга за 1045-49г.		37	

1 9 4 6 год

	1991	Протоколы общих собраний колхозников и заседаний правления колхоза.Подлинники	5января 17декабря 1946г.	115	

2	3	4	5	6
1992	Производственный план колхоза на 1946год		4	
	1 9 4 7 год			
1993	Протоколы общих собраний колхозников и заседаний правления колхоза.Подлинники	2января 14ноября 1947г.	122	
	1 9 4 8 год			
1994	Протоколы общих собраний колхозников и заседаний правления колхоза.Подлинники	8января 10декабря 1948г.	213	
1995	Годовой отчет колхоза за 1948год		10	
	1 9 4 9 год			
1996	Протоколы общих собраний колхозников и заседаний правления колхоза.Подлинники	12февраля 22декабря 1949г.	176	
1997	Годовой отчет колхоза за 1949год		12	
	1 9 5 0 год			
1998	Книга протоколов общих собраний и заседаний правления колхоза.	~~6января~~ 16мая 14июля 1950г.	52	
1999	Протоколы общих собраний колхозников и заседаний правления колхоза.Подлинники	2января 20июля 1950г.	83	
2000	Производственный план колхоза на 1950год		9	
2001	Социалистические обязательства колхоза и звеньев за выращивание высоких урожаев, типовые договора МТС с колхозом о выполнении сельскохозяйственных работ и др. за 1950г.		20	

Сельскохозяйственная артель /колхоз/ " 13 год Красного Октября"
Успенского сельсовета.

	1 9 4 3 год			
2002	Протоколы общих собраний колхозников и заседаний правления колхоза.Подлинники	21февраля 5ноября 1943г.	96	

I	2	3	4	5	6
		I 9 4 4 год			
	2003	Протоколы общих собраний колхозников и заседаний правления колхоза.Подлинники	6января I0декабря I944г.	99	
	2004	Годовой отчет колхоза за I944год		I6	
		I 9 4 5 год			
	2005	Протоколы общих собраний колхозников и заседаний правления колхоза.Подлинники	3февраля 24ноября I945г.	99	
	2006	Колхозная земельная шнуровая книга за I945-49г.		38	
	2007	Производственный план колхоза на I945г.		5	
	2008	Книга учета натуральных доходв и их распределение за 2945год		63	
		I 9 4 6 год			
	2009	Протоколы заседаний правления колхоза Подлинники	II января 2I декабря I946г.	54	
		I 9 4 7 год			
	2010	Протоколы общих собраний колхозников и заседаний правления колхоза.Подлинники	II февраля 28декабря I947г.	67	
	2011	Протоколы общих собраний колхозников и заседаний правления колхоза.Подлинники	2января 27ноября I947г.	83	
	2012	Годовой отчет колхоза за I947год		8	
		I 9 4 8 год			
	2013	Протоколы общих собраний колхозников Подлинники	6февраля I7декабря I948г.	30	
	2014	Производственный план колхоза на I948год		I8	
	2015	Годовой отчет колхоза за I948 год		I0	
		I 9 4 9 год			
	2016	Протоколы общих собраний колхозников и заседаний правления колхоза.Подлинники	I февраля 26декабря I949г.	I00	
	2017	Производственный план и приходо-расходная смета колхоза на I949год		II	

1	2	3	4	5	6
	2018	Годовой отчет колхоза за 1949год		12	
		1 9 5 0 год			
	2019	Протоколы общих собраний колхозников и заседаний правления колхоза.Подлинники	10января 20июля 1950г.	45	
	2020	Производственный план колхоза на 1950год		9	
	2021	Социалистические обязательства колхоза и звеньев за выращивание высоких урожаев в 1950году.		26	
		Сельскохозяйственная артель /колхоз/ "17 Партсъезд" Рогозецкого сельсовета			
		1 9 4 6 год			
	2022	Протоколы общих собраний колхозников и заседаний правления колхоза.Подлинники	1января 9июля 1946г.	32	
	2023	Приходо-расходная смета и годовой отчет колхоза за 1946год		9	
		1 9 4 7 год			
	2024	Протоколы общих собраний колхозников Подлинники	3января 24октября 1947г.	39	
	2025	Производственный план и годовой отчет колхоза за 1947 год		12	
		1 9 4 8 год			
	2026	Протоколы общих собраний колхозников и заседаний правления колхоза.Подлинники	5января 27ноября 1948г.	56	
		1 9 4 9 год			
	2027	Протоколы общих собраний колхозников Подлинники	25января 28декабря 1949г.	43	
	2028	Производственный план и приходо-расходная смета колхоза на 1949год		12	
	2029	Годовой отчет колхоза за 1949год		12	
	2030	Колхозная земельная шнуровая книга за 1945-49гг.		15	

1	2	3	4	5	6

Сельскохозяйственная артель /колхоз/ "I7 Партсъезд"
Становского сельсовета

I 9 4 3 год

2031	Протоколы общих собраний колхозников Подлинники	5марта I декабря I943г.	39
2032	Годовой отчет колхоза за I943год		20
2033	Книга кладовщика за I943год		I2

I 9 4 4 год

2034	Типовой договор МТС с колхозом о выполнении сельскохозяйственных работ, обязательства на поставку зерна государству, заключительный отчет об итогах сева под урожай текущего года и др. за I944год		6I
2035	Обязательства на поставку сельскохозяйственной продукции государству, квитанции на сдачу зерна государству и др. за I944год		74
2036	Книга натуральных доходов и их распределение за I944год		32

I 9 4 5 год

2037	Протоколы общих собраний колхозников и заседаний правления колхоза. Подлинники	6февраля I6декабря I945год	I6
2038	Производственный план колхоза на I945г.		4
2039	Квитанции на сдачу сельскохозяйственной продукции государству за I945год		20
2040	Книга учета натуральных доходов и их распределение за I945год		62
2041	Книга расчетов с учреждениями и лицами за I945г.		I2
2042	Книга регистрации учетных документов за I945год		5

I 9 4 6 год

2043	Протоколы общих собраний и заседаний правления колхоза. Подлинники	9февраля 6декабря I946г.	5I
2044	Производственный план и приходо-расходная смета колхоза на I946год		5
2045	Обязательства на госпоставку и квитанции на сдачу сельскохозяйственной продукции государству за I946год		39

1	2	3	4	5	6
	2046	Книга учета натуральных доходов и их распределение за 1946год		22	
	2047	Книга учета денежных доходов и их распределение за 1946год		II	
	2048	Инвентарная книга за 1946год		I4	
	2049	Книга расчетов с учреждениями и лицами за 1946г.		27	
		1 9 4 7 год			
	2050	Протоколы общих собраний колхозников и заседаний правления колхоза.Подлинники	I6января 31декабря 1947г.	50	
		1 9 4 8 год			
	2051	Протоколы общих собраний колхозников и заседаний правления колхоза.Подлинники	I6января 22декабря 1948г.	29	
	2052	Производственный план колхоза на 1946г.		I9	
		1 9 4 9 год			
	2053	Протоколы общих собраний колхозников и заседаний правления колхоза.Подлинники	3февраля 23декабря 1949г.	34	
	2054	Производственный план и приходо-расходная смета колхоза на 1949г.		24	
		1 9 5 0 год			
	2055	Книга протоколов общих собраний и заседаний правления колхоза.	28января 7июля 1950г.	27	
	2056	Производственный план и приходо-расходная смета колхоза на 1950год		II	
		Сельскохозяйственная артель /колхоз/ " I8 Партсъезд" Волобуевкого сельсовета			
		1 9 4 4 год			
	2057	Протоколы общих собраний колхозников и заседаний правления колхоза.Подлинники	5января 23декабря 1946г.	57	
		1 9 4 6 год			
	2058	Приходо-расходная смета и годовой отчет колхоза за 1946год		10	

1	2	3	4	5	6
	2059	Акты анализа семян, акт на передачу кладовой, акты о проверке колхоза готовности к уборочной компании. идр.	17ноября 30декабря 1946г.	49	
	2060	Инвентарная книга по учету животных за 1946г.		49	
		1 9 4 7 год			
	2061	Протоколы общих собраний колхозников и заседаний правления колхоза. Подлинники	15января 5ноября 1947г.	104	
		1 9 4 9 год			
	2062	Производственный план колхоза на 1949г.		9	
		1 9 5 0 год			
	2063	Книга протоколов общих собраний и заседаний правления колхоза.	16февраля 12июня 1950г.	25	
	2064	Приходо-расходная смета колхоза на 1950г.		3	
		Сельскохозяйственная артель /колхоз/ " 20 Партсъезд" Карандаковского сельсовета			
		1 9 5 0 год			
	2065	Колхозная земельная шнуровая книга за 1950-60гг.		35	
		1 9 5 6 год			
	2066	Книга протоколов общих собраний и заседаний правления колхоза.	23февраля 30декабря 1956г.	77	
		1 9 5 7 год			
	2067	Книга протоколов общих собраний и заседаний правления колхоза.	5января 23декабря 1957г.	52	
		1 9 5 8 год			
	2068	Книга протоколов общих собраний и заседаний правления колхоза.	6января 28декабря 1958г.	45	
	2069	Производственно-финансовый план колхоза на 1958г.		34	
		1 9 5 9 год			
	2070	Книга протоколов общих собраний и заседаний правления колхоза.	20января 4декабря 1959г	36	

I	2	3	4	5
	2071	План развития сельского хозяйства колхоза на 1959-1965годы		29
		I 9 6 0 год		
	2072	Книга протоколов общих собраний и заседаний правления колхоза.	3февраля 15декабря 1960г.	33
	2073	Производственно-финансовый план колхоза на 1960г.		46
		I 9 6 I год		
	2074	Книга протоколов общих собраний и заседаний правления колхоза.	24января 19ноября 1961г.	31
	2075	Производственно-финансовый план колхоза на 1961г.		59
		I 9 6 2 год		
	2076	Книга протоколов общих собраний и заседаний правления колхоза.	31января 12декабря 1962г.	40
	2077	Производственно-финансовый план колхоза на 1962г.		46

Сельскохозяйственная артель /колхоз/ " 21 Партсъезд"
Рождественского сельсовета

		I 9 5 9 год		
	2078	Книга протоколов общих собраний и заседаний правления колхоза.	12января 18декабря 1959г.	60
	2079	Производственно-финансовый план колхоза на 1959г.		31
	2080	Статистические отчеты по животноводству Ф 24 за 1959год		8
		I 9 6 0 год		
	2081	Книга протоколов общих собраний и заседаний правления колхоза. Том I	6января 20сентября 1960г.	60
	2082	То же Книга 2	24сентября 30декабря 1960г.	18
	2083	Статистический отчет по животноводству Ф 24 за 1960год		7
		I 9 6 I год		
	2084	Книга протоколов общих собраний и заседаний правления колхоза. Книга I	11января 15сентября 1961г	59

I	2	3	4	5
	2085	Книга протоколов общих собраний и заседаний правления колхоза. Книга 2	27сентября I декабря I96Iг.	I5
	2086	Производственно-финансовый план колхоза на I96Iг.		40
	2087	Статистический отчет по животноводству Ф.24 за I96Iгод		I0
		I 9 6 2 год		
	2088	Книга протоколов общих собраний и заседаний правления колхоза.	7февраля I2декабря I962г.	64
	2089	Производственно-финансовый план колхоза на I962г.		55
	2090	Годовой отчет колхоза за I962год		24
	2091	Статистические отчеты ,сведения по всем отраслям деятельности колхоза за I962год и материалы к ним /расчеты,справки/		249
		I 9 6 3 год		
	2092	Устав сельскохозяйственной артели,принят на общем собрании колхозников I2февраля I963г.		I7
	2093	Книга протоколов общих собраний колхозников и заседаний правления колхоза.	6января 29декабря I963г.	72
	2094	Производственно-финансовый план колхоза на I963г.		40
	2095	Годовой отчет колхоза за I963год		24
		I 9 6 4 год		
	2096	Книга протоколов общих собраний и заседаний правления колхоза.	22февраля 24ноября I964г.	50
	2097	Производственно-финансовый план колхоза на I964год		44
	2098	Годовой отчет колхоза за I964год		25
		I 9 6 5 год		
	2099	Книга протоколов общих собраний и заседаний правления колхоза.	I8января 23декабря I965г.	5I
	2100	Производственно-финансовый план колхоза на I965г.		44

I	2	3	4	5	6
		I 9 6 6 год			
	2I01	Книга протоколов общих собраний и заседаний правления колхоза.	5января 3декабря I966г.	93	
	2I02	Производственно-финансовый план колхоза на I966г.		3I	
		I 9 6 7 год			
	2I03	Книга протоколов общих собраний и заседаний правления колхоза.	2января 29декабря I967г.	80	
	2I04	Производственно-финансовый план колхоза на I967г.		4I	
		I 9 6 8 год			
	2I05	Книга протоколов общих собраний и заседаний правления колхоза.	9февраля 3Iдекабря I968г.	8I	
	2I06	Производственно-финансовый план колхоза на I968г.		3I	
	2I07	Акт проверки готовности колхоза к зимовке скота I968-69гг.		II	
		I 9 6 9 год			
	2I08	Книга протоколов общих собраний и заседаний правления колхоза.	6января 20декабря I969г.	89	
	2I09	Производственно-финансовый план колхоза на I969г.		33	
	2II0	Шнуровая книга истории полей севооборотов за I969-I973гг.		82	
	2III	Акт проверки готовности колхоза к проведению зимовки скота I969-70гг. и план перевода скота в летние лагеря.		22	
		I 9 7 0 год			
	2II2	Книга протоколов общих собраний и заседаний правления колхоза.	6января 2декабря I970г.	67	
	2II3	Книга протоколов бюро экономического анализа колхоза.	6января I7ноября I970г.	22	
	2II4	Производственно-финансовый план колхоза на I970г.		33	
	2II5	Акты проверки готовности колхоза к зимовке скота и летне-лагерному содержанию за I970г.		29	

888

I	2	3	4	5	6

Сельскохозяйственная артель /колхоз/ "23 год Октября"
Булгаковского сельсовета

I 9 4 4 год

2II6	Годовой отчет колхоза с приложениями за I944г.		I5
2II7	Опись скота, квитанции на сдачу скота государству, акты на списание скота за I944год		22

I 9 4 5 год

2II8	Производственный план колхоза на I945г., годовой отчет за I945год		35
2II9	Обязательства на поставку сельскохозяйственной продукции государству за I945год		I4
2I20	План развития общественного животноводства в колхозе на I945год		6
2I2I	Акты на засыпку семян, акт опробации семян, за I945год		I6
2I22	Акты на сдачу и прием кормов, расхода кормов и др. за I945год		I7
2I23	Приходо-расходная книга казначея за I945год		2
2I24	Книга натуральных доходов и их распределение за I945год		22

I 9 4 6 год

2I25	Протоколы общих собраний колхозников Подлинники	I7января 8августа I946г.	2I
2I26	Производственный план и приходо-расходная смета колхоза на I946год. Годовой отчет колхоза за I946год		I8

I 9 4 7 год

2I27	Протоколы общих собраний колхозников и заседаний правления колхоза. Подлинники	I4января I6декабря I947г.	48
2I28	Производственный план колхоза на I947год, типовой договор МТС с колхозом о выполнении сельскохозяйственных работ.		28
2I29	Годовой отчет колхоза за I947год		28

I	:2	: 3	: 4	: 5 , 6

184

I 9 4 8 год

2I30	Промфинплан и смета колхоза на I948год		5
2I3I	Годовой отчет колхоза за I948год		I7

I 9 4 9 год

2I32	Протоколы общих собраний и заседаний правления колхоза.Подлинники	8февраля 24апреля I949г.	37
2I33	Годовой отчет колхоза за I949год		I2

I 9 5 0 год

2I34	Протоколы общих собраний и заседаний правления колхоза. Подлинники	I3марта 7октября I950г.	48

Сельскохозяйственная артель /колхоз/ "40лет Октября" Сокольского сельсовета

I 9 5 8 год

2I35	Промфинплан колхоза на I958год		37
2I36	С татотчет и сведения по всем отраслям деятельности колхоза за I958год		I0

I 9 5 9 год

2I37	Книга протоколов общих собраний и заседаний правления колхоза.	I8февраля 20апреля I959г.	29
2I38	План развития сельского хозяйства колхоза на I959-I965годы		29

Итого в опись внесено 2I38 /две тысячи сто тридцать восемь/ дел с № I по № 2I38

Имеются литерные номера: 20- а,74-а,523-а,523-б,I480-а,I70I-а.

В описи нет номеров: 33,338,I063,I62I.

Итого в данную опись внесено 2I40 /две тысячи сто сорок/ дел

Опись переработала: Зав.райгосархивом Л.Полянская

Итоговую запись к описи заверяю:

Председатель ЭПК Т.Долгих

Зам.секретаря член исполкома К.Шекина

Приняли 04.09.89

Нач. отдела хранения

Хранитель фондов